

1 CORTE A  
ESCALA 1:50

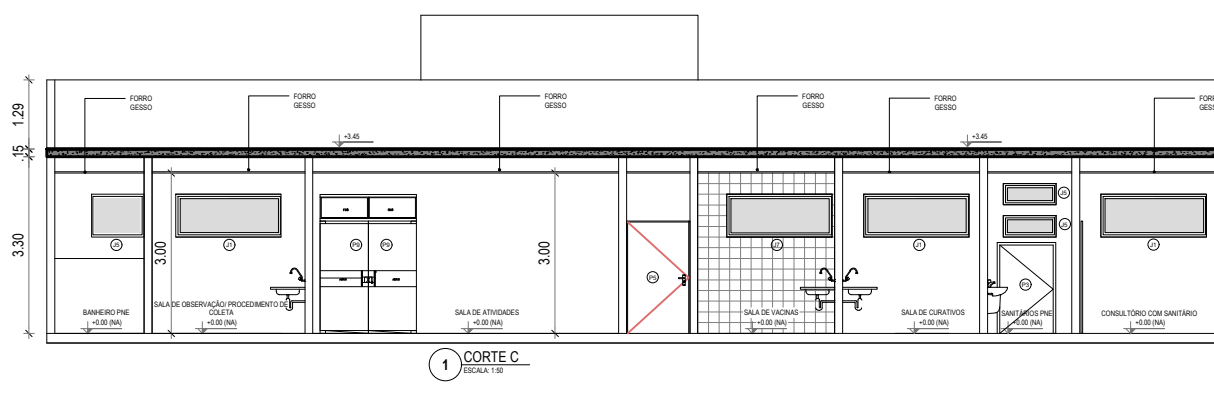

1 CORTE C  
ESCALA 1:50

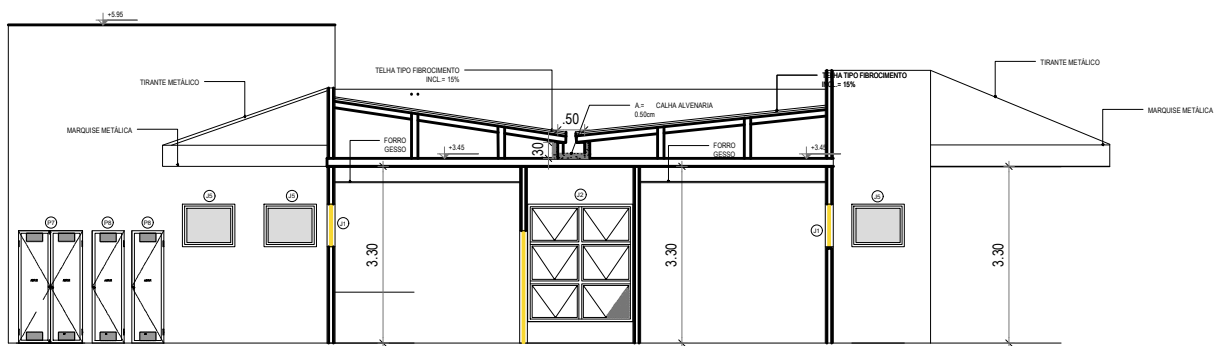

1 CORTE D  
ESCALA 1:50

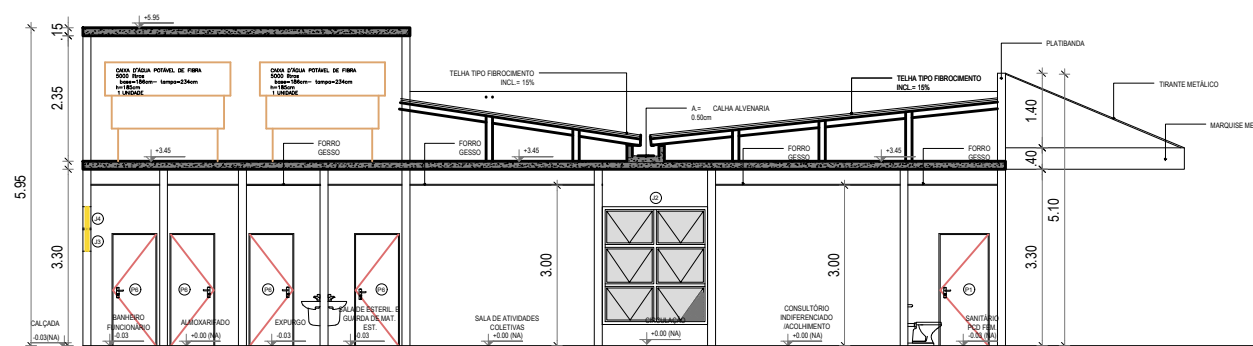

1 CORTE B  
ESCALA 1:50

LEGENDA - EM PLANTA

- ESPECIFICAÇÕES**
- PISO**  
1- PISO CERÂMICO ACETINADO RETIFICADO 30x30cm, COR CINZA CLARO, ASSENTADO COM ARGAMASSA COLANTE, COM REJANTE EPÓXI NA COR CINZA CLARO.
  - PAREDE**  
1- REVESTIMENTO EM PISO CERÂMICO BRANCO 20 cm x 20 cm (1) ATÉ 1,40m + TEXTURA  
2- REVESTIMENTO EM PISO CERÂMICO 20 cm x 20 cm PADRÃO 1ª LINHA CLASSE A (COR BRANCO, CREANTE EPÓXI COR BRANCA (DO PISO LAJE))
  - TETO**  
1- FORRO DE GESSO FIXO MONOLÍTICO, COM PLACA PRÉ-MOLDADA, ENCAIXE MACHO-FÊMEA, e=30mm, INSTALADO A 300CM DO PISO ACABADO  
2- LAJE

**QUADRO DE ÁREAS**

ÁREA DO TERRENO (M²)	1.730,14	TAXA DE FORMABILIDADE (%)	
ÁREA OCUPIADA (M²)	288,35	TAXA DE OCUPAÇÃO (%)	
ÁREA CONSTRUÍDA (M²)	288,35	COEFICIENTE DE APROVEITAMENTO	

**ÁREAS EDIFICAÇÕES**

DESCRIÇÃO	UNID.	ÁREA
COBERTURA	M²	288,35

**MAPA DE ESQUADRIAS**

REF.	DIMENSÕES	ÁREA	QUANT.	ESPECIFICAÇÕES / TIPO
P1	0,80 x 2,10	1,68	15	PORTA EM MADEIRA LISA - PINTURA ESMALTE SINTÉTICO ACETINADO COR A DEFINIR (1 FOLHA)
P2	0,80 x 2,10	1,68	2	PORTA DE CORRER EM MADEIRA LISA
P3	1,10 x 1,70	1,87	1	PORTA EM ALUMÍNIO ANODIZADO - COR A DEFINIR (1 FOLHA)
P4	1,00 x 2,10	2,10	1	PORTA EM MADEIRA - PINTURA ESMALTE SINTÉTICO ACETINADO - COR A DEFINIR (1 FOLHA)
P5	1,20 x 2,10	2,52	1	PORTA EM ALUMÍNIO ANODIZADO - COR A DEFINIR (1 FOLHA)
P6	0,80 x 2,10	1,68	4	PORTA EM MADEIRA LISA - PINTURA ESMALTE SINTÉTICO ACETINADO COR A DEFINIR (1 FOLHA)
P7	1,20 x 2,10	2,52	1	PORTA EM ALUMÍNIO ANODIZADO - TELA METÁLICA TIPO MOSQUITETEIRO (1 FOLHA)
P8	0,80 x 2,10	1,68	2	PORTA EM ALUMÍNIO ANODIZADO - TELA METÁLICA TIPO MOSQUITETEIRO (1 FOLHA)
P9	1,80 x 2,80	4,98	2	PORTA EM VIDRO TEMPERADO LISO INCOLOR 10 mm (2 FOLHAS)
P10	4,28 x 3,00	12,84	1	PORTA EM VIDRO TEMPERADO LISO INCOLOR 10 mm (2 FOLHAS)
P11	2,00 x 2,1000	4,20	1	

**LEGENDA DE JANELAS**

REF.	DIMENSÕES	PERÍM.	ÁREA	QUANT.	ESPECIFICAÇÕES / TIPO
J1	2,00 x 0,80	1,80	1,60	8	JANELA EM ALUMÍNIO ANODIZADO NATURAL / VIDRO COMUM TRANSPARENTE 3 mm (PROJETANTE - 4 FOLHAS)
J2	1,97 x 2,20	0,40	4,33	1	JANELA EM ALUMÍNIO ANODIZADO NATURAL / VIDRO COMUM TRANSPARENTE 3 mm (PROJETANTE - 4 FOLHAS (PARTE INFERIOR FIXA))
J3	1,00 x 0,40	1,80	0,40	4	JANELA EM ALUMÍNIO ANODIZADO NATURAL / VIDRO COMUM TRANSPARENTE 3 mm (PROJETANTE - 2 FOLHAS)
J4	1,00 x 0,40	2,400	0,40	4	JANELA EM FERRO FIXA TIPO VENEZIANA
J5	0,80 x 0,80	1,800	0,72	9	JANELA EM ALUMÍNIO ANODIZADO NATURAL / VIDRO COMUM TRANSPARENTE 3 mm (PROJETANTE - 2 FOLHAS)
J6	1,80 x 0,8000	1,8000	1,4400	1	JANELA EM ALUMÍNIO ANODIZADO NATURAL / VIDRO COMUM TRANSPARENTE 3 mm (PROJETANTE - 4 FOLHAS)

**NOTAS**  
AS MEDIDAS DE PLANTAS DEVEM SER CONFERIDAS NO LOCAL PARA EVENTUAIS COMPENSAÇÕES. MEDIDAS E MEDIDAS EM METRO.

RESPONSÁVEL TÉCNICO: \_\_\_\_\_ APROVO: \_\_\_\_\_

REV.	DATA	AUTOR	EMISSÃO INICIAL	DESCRIÇÃO DA REVISÃO

SECRETARIA DE OBRAS  
PREFEITURA MUNICIPAL DE CASCAVEL  
AV. CHANCELLER EDSON QUEIROZ Nº959, RIO NOVO, CASCAVEL-CE  
FONE: (081) 3334 - 2940

**UBS PADRÃO CAPONGA**

PROPRIETÁRIO: MUNICÍPIO DE CASCAVEL CPF: 07.593.389/0001-20	ESTÁGIO: EXECUTIVO CORTEADOR: CORTE AA CORTE BB CORTE CC CORTE DD	ESCALA: 1:50 1:50 1:50 1:50
-------------------------------------------------------------------	-------------------------------------------------------------------------------------	-----------------------------------------

ARQUITETÔNICO  
DESENHO: TRILIANO PAILO  
DATA: MARÇO/2023  
ARQUIVO: **07**