

ESPECIFICAÇÕES

PISO
 1- PISO CERÂMICO ACETINADO RETIFICADO 30X30cm, COR CINZA CLARO, ASSENTADO COM ARGAMASSA COLANTE, COM REJANTE EPÓXI NA COR CINZA CLARO.

PAREDE
 1- REVESTIMENTO EM PISO CERÂMICO BRANCO 20 cm x 20 cm (J) LATEX #1 4,0mm + TEXTURA
 2- REVESTIMENTO EM PISO CERÂMICO 20 cm x 20 cm - PADRÃO 1ª LINHA (CLASSE A) COR BRANCO, CREATINE EPÓXI COR BRANCO (DO PISO LAJE)

TETO
 1- FORRO DE GESSO FIXO MONOLÍTICO, COM PLACA PRÉ-MOLDADA, ENCAIXE MACHO-FEMEA, e=30mm, INSTALADO A 300CM DO PISO ACABADO
 2- LAJE

QUADRO DE ÁREAS

ÁREA DO TERRENO (M²)	1.730,14	TAXA DE PERMEABILIDADE (%)	
ÁREA OCUPIADA (M²)	288,35	TAXA DE OCUPAÇÃO (%)	
ÁREA CONSTRUÍDA (M²)	288,35	COEFICIENTE DE APROVEITAMENTO	

ÁREAS EDIFICAÇÕES

DESCRIÇÃO	UNID.	ÁREA
COBERTA	M²	288,35

MAPA DE ESQUADRIAS

REF.	LARG.	ALT.	ÁREA	QUANT.	ESPECIFICAÇÕES / TIPO
(P1)	0,80	2,10	1,68	15	PORTA EM MADEIRA LISA - PINTURA ESMALTE SINTÉTICO ACETINADO COR A DEFNIR (1 FOLHA)
(P2)	0,80	2,10	1,68	2	PORTA DE CORRER EM MADEIRA LISA
(P3)	1,10	1,70	1,87	1	PORTA EM ALUMÍNIO ANODIZADO - COR A DEFNIR (1 FOLHA)
(P4)	1,00	2,10	2,10	1	PORTA EM MADEIRA - PINTURA ESMALTE SINTÉTICO ACETINADO - COR A DEFNIR (1 FOLHA)
(P5)	1,20	2,10	2,52	1	PORTA EM ALUMÍNIO ANODIZADO - COR A DEFNIR (1 FOLHA)
(P6)	0,80	2,10	1,68	4	PORTA EM MADEIRA LISA - PINTURA ESMALTE SINTÉTICO ACETINADO COR A DEFNIR (1 FOLHA)
(P7)	1,20	2,10	2,52	1	PORTA EM ALUMÍNIO ANODIZADO - TELA METÁLICA TIPO MOSQUITERO (2 FOLHAS)
(P8)	0,60	2,10	1,26	2	PORTA EM ALUMÍNIO ANODIZADO - TELA METÁLICA TIPO MOSQUITERO (1 FOLHA)
(P9)	1,80	2,60	4,68	2	PORTA EM VIDRO TEMPERADO LISO INCOLOR 10 mm (2 FOLHAS)
(P10)	4,28	3,00	12,84	1	PORTA EM VIDRO TEMPERADO LISO INCOLOR 10 mm (2 FOLHAS)
(P11)	2,00	2,100	4,20	1	

LEGENDA DE JANELAS

REF.	LARG.	ALT.	PERÍM.	ÁREA	QUANT.	ESPECIFICAÇÕES / TIPO
(J1)	2,00	0,80	5,60	1,60	8	JANELA EM ALUMÍNIO ANODIZADO NATURAL / VIDRO COMUM TRANSPARENTE 3 mm (PROJETANTE - 4 FOLHAS)
(J2)	1,97	2,20	8,40	4,33	1	JANELA EM ALUMÍNIO ANODIZADO NATURAL / VIDRO COMUM TRANSPARENTE 3 mm (PROJETANTE - 4 FOLHAS (PARTE INFERIOR FIXA))
(J3)	1,00	0,40	2,80	0,40	4	JANELA EM ALUMÍNIO ANODIZADO NATURAL / VIDRO COMUM TRANSPARENTE 3 mm (PROJETANTE - 2 FOLHAS)
(J4)	1,00	0,40	2,400	0,40	4	JANELA EM FERRO FIXA TIPO VENEZIANA
(J5)	0,80	0,80	2,800	0,72	9	JANELA EM ALUMÍNIO ANODIZADO NATURAL / VIDRO COMUM TRANSPARENTE 3 mm (PROJETANTE - 2 FOLHAS)
(J6)	1,80	0,800	5,200	1,440	1	JANELA EM ALUMÍNIO ANODIZADO NATURAL / VIDRO COMUM TRANSPARENTE 3 mm (PROJETANTE - 4 FOLHAS)

NOTAS

- AS MEDIDAS DE PLANTAS DEVEM SER CONFERIDAS NO LOCAL PARA EVENTUAIS COMPENSAÇÕES. MEDIDAS E UNIDADES EM METRO.

RESPONSÁVEL TÉCNICO: _____ APROVO: _____

REV.	DATA	AUTOR	EMISSÃO INICIAL	DESCRIÇÃO DA REVISÃO

SECRETARIA DE OBRAS
 PREFEITURA MUNICIPAL DE CASCAVEL
 AV. CHANCELLER EDSON QUEIROZ Nº950, RIO NOVO, CASCAVEL-CE
 FONE: (081) 3334 - 2040

UBS PADRÃO CAPONGA

PROPRIETÁRIO: MUNICÍPIO DE CASCAVEL	ETAPA: EXECUTIVO	ESCALA:
CPF: 07.595.389/0001-20	CONTEÚDO: FACHADA NORTE	1:50
ENDEREÇO: CAPONGA	FACHADA SUL	1:50
	FACHADA LESTE	1:50
	FACHADA OESTE	1:50

MUNICÍPIO: CASCAVEL	ESTADO: CEARÁ	FRONTEIRA:
ÁREA TÉCNICA: ARQUITETÔNICO	DESENHO: TRIUNFO PAILO	DATA: MARÇO/2023
	ARQUIVO:	05

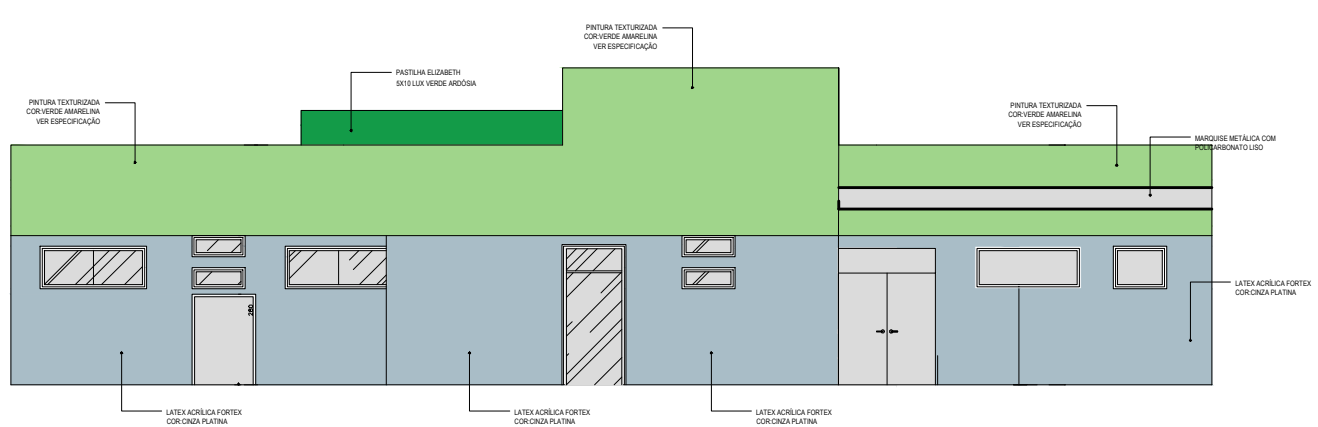

1 FACHADA NORTE
ESCALA: 1:50

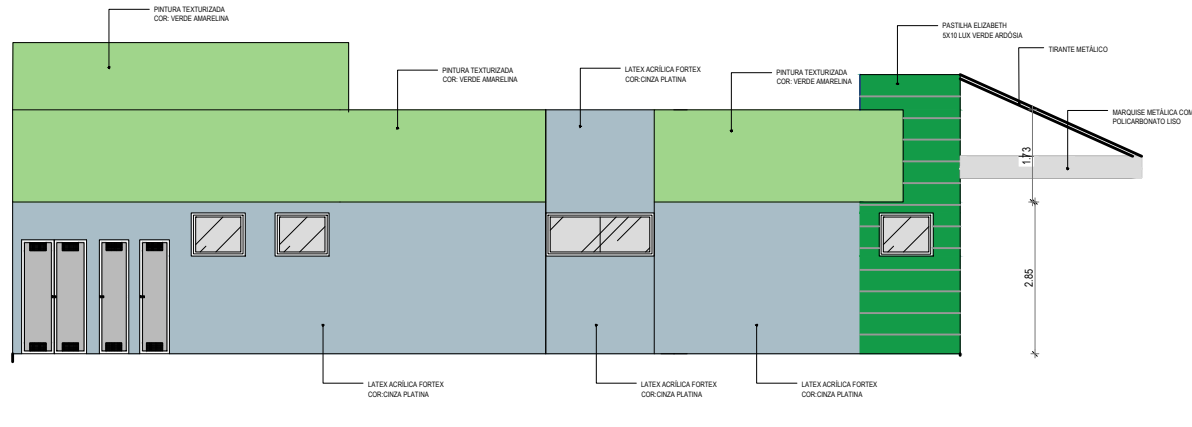

2 FACHADA OESTE
ESCALA: 1:50

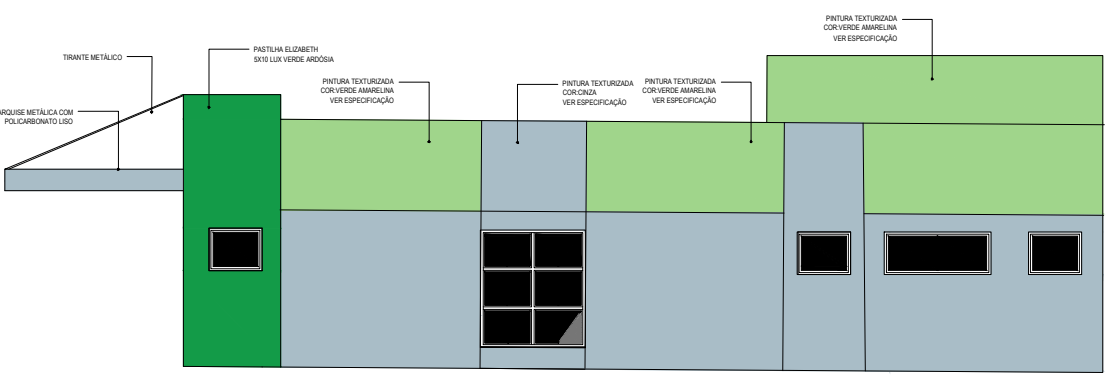

3 FACHADA LESTE
ESCALA: 1:50

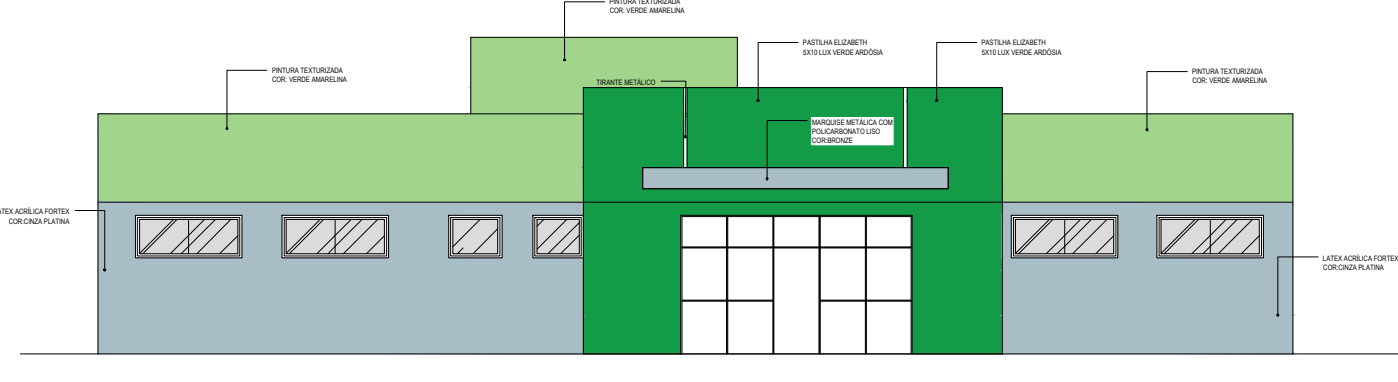

4 FACHADA SUL
ESCALA: 1:50