

	INDICAÇÃO DE FACHADAS		INDICAÇÃO ACESSO PRINCIPAL
	INDICAÇÃO DE CORTES		INDICAÇÕES NÍVEIS CORTE
	ESPECIFICAÇÕES DE MATERIAS		INDICAÇÕES DE EIXOS

- LEGENDA**
LOUÇAS, METAIS E ACESSÓRIOS SANITÁRIOS
- 1 BANCADA EM AÇO INOX AISI 304 OU 80,0% ENCHIMENTO EM CONCRETO ARMADO LEVE SIBRITA, SOLDADA DE ARGÔNIO, ACABAMENTO LISO USO HOSPITALAR, CHUMBADA NA PAREDE COM BARRAS DE FERRO EMBUTIDAS A CADA 80cm FIXADAS COM MANGS FRANCÊSAS METÁLICAS. CITESEIRA EM AÇO INOX 40x40, h=120cm
 - 2 CUBA EM AÇO INOX 304 ESTAMPADA S/SOLDA, USO HOSPITALAR, 50x40, h=30cm
 - 3 TORNEIRA PARA LAVATÓRIO DE PAREDE FECHAMENTO AUTOMÁTICO BICA ALTA, COM TEMPORIZADOR, CROMADA.
 - 4 ESPELHO 4mm ESPESURA, LAPIDADO RETO FIXADO COM BOTÕES CROMADOS
 - 5 CERÂMICA 20X20cm, COR BRANCO RETIFICADO

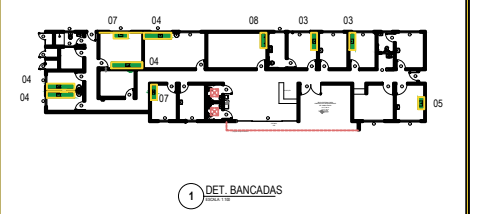

NOTAS
AS MEDIDAS DE PLANTAS DEVEM SER CONFERIDAS NO LOCAL PARA EVENTUAIS COMPENSAÇÕES.
MEDIDAS E NÍVEIS EM METRO.

RESPONSÁVEL TÉCNICO:		APROVO:	

REV	13/01/2021	TRILIANO PAILO	EMISSÃO INICIAL	
REV	DATA	AUTOR	DESCRIÇÃO DA REVISÃO	

SECRETARIA DE OBRAS
PREFEITURA MUNICIPAL DE CASCAVEL
AV. CHANCELLER EDSON QUEIROZ Nº950, RDO NOVO, CASCAVEL-CE
FONE: (85) 3334-2940

UBS BARRA NOVA

PROPRIETÁRIO: MUNICÍPIO DE CASCAVEL CPF: 07.993.389/0001-20	ESTÁGIO: EXECUTIVO CONTEÚDO: DET. BANCADAS	ESCALA: 1:20
ENGENHEIRO: BARRA NOVA		
MUNICÍPIO: CASCAVEL	ESTADO: CEARA	
ÁREA TÉCNICA: ARQUITETÔNICO	DESENHO: TRILIANO PAILO DATA: MARÇO/2021 ARQUIVO:	FRANCA: 06