

1 FACHADA PRINCIPAL (OESTE)
ESCALA: 1:50

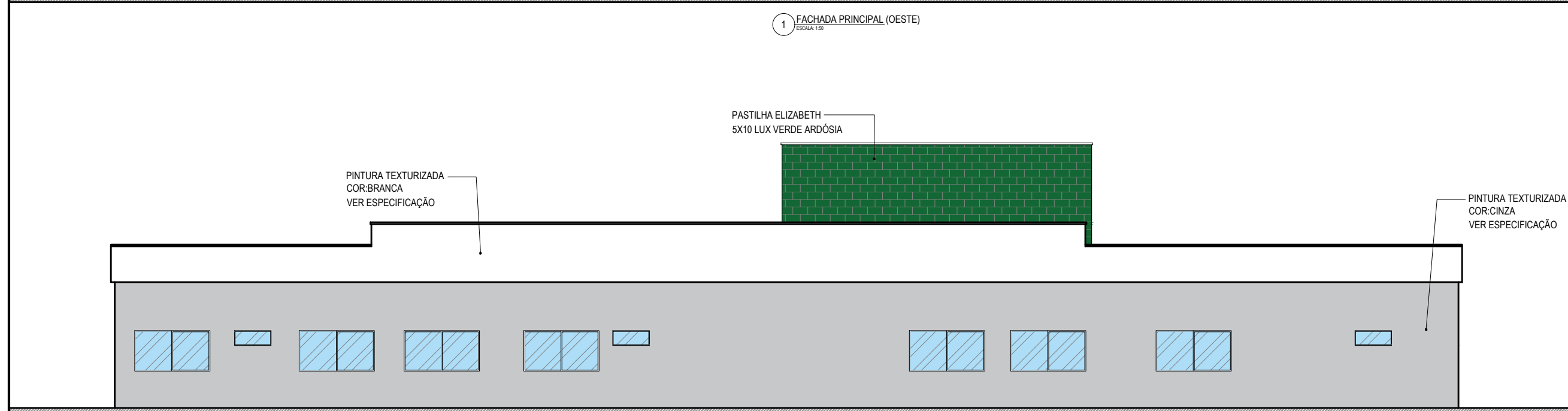

2 FACHADA LESTE
ESCALA: 1:50

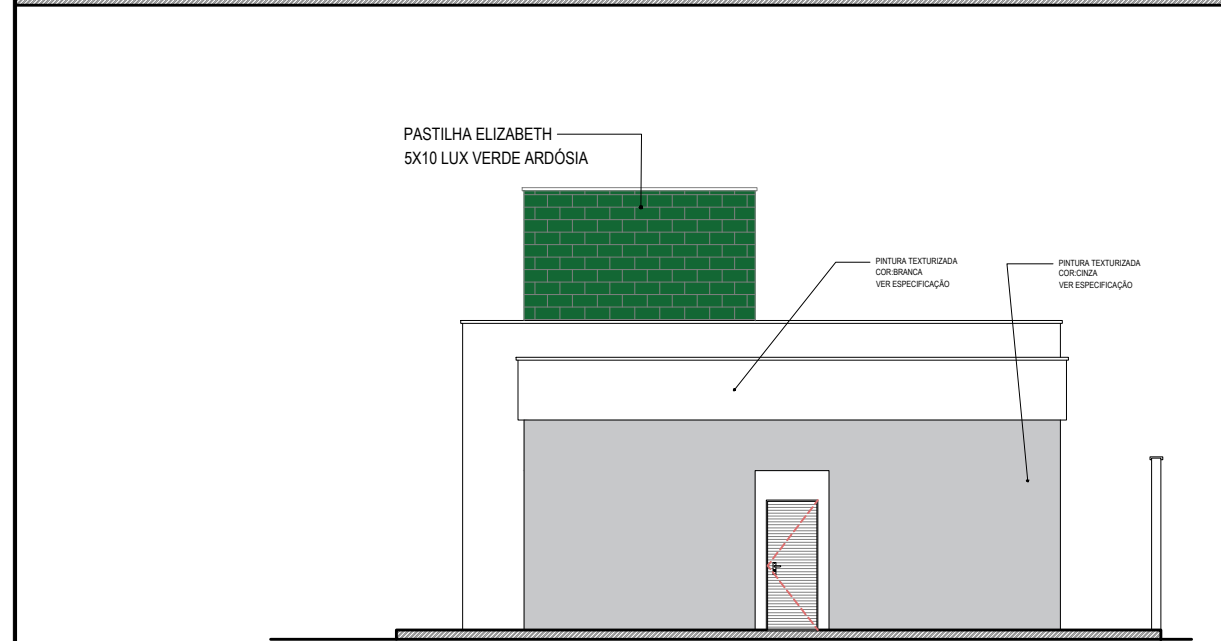

3 FACHADA SUL
ESCALA: 1:50

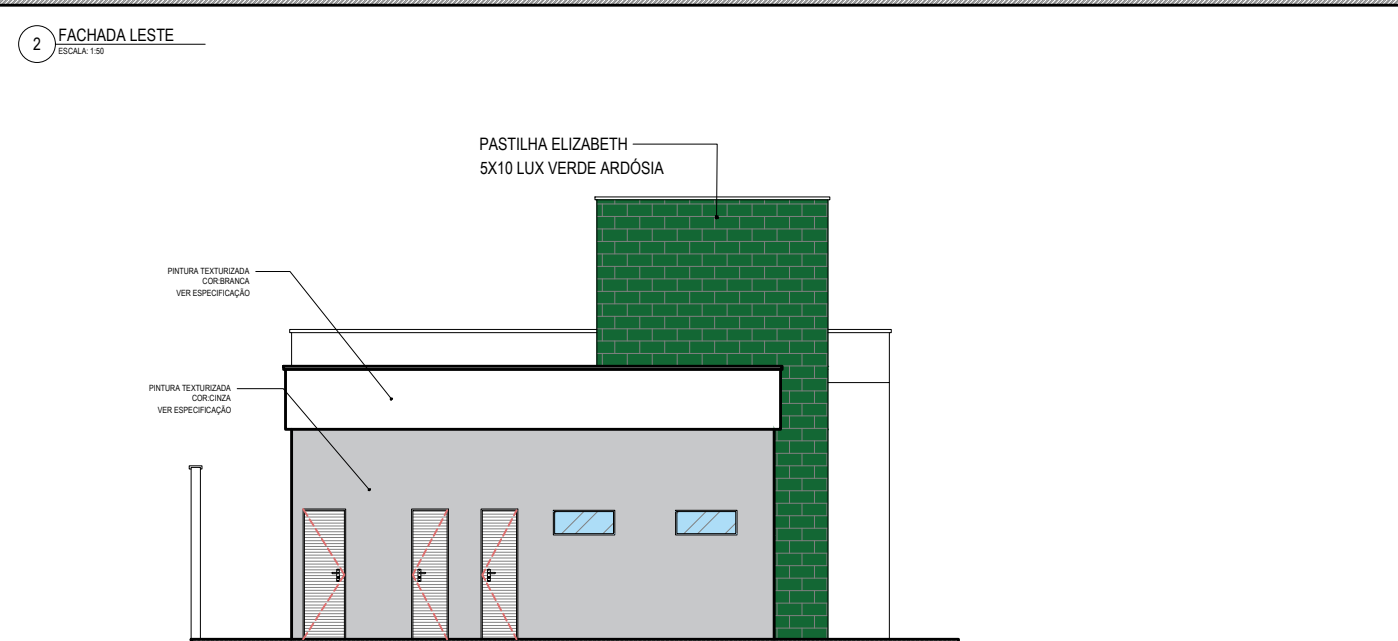

4 FACHADA NORTE
ESCALA: 1:50

LEGENDA - EM PLANTA

	INDICAÇÃO DE FACHADAS		INDICAÇÃO ACESSO PRINCIPAL
	INDICAÇÃO DE cortes		INDICAÇÕES NÍVEIS CORTE
	ESPECIFICAÇÕES DE MATERIAS		INDICAÇÕES DE EIXOS

ESPECIFICAÇÕES

PISO	
1 - PISO CERÂMICO 20cm x 20cm BRANCO	
2 - PISO CIMENTADO	
3 - PISO CERÂMICO ANTEDEERRAPANTE 33cm x 33cm	

PAREDE

1 - REVESTIMENTO EM PISO CERÂMICO BRANCO 15cm x 15cm f/H=1,50cm
2 - REVESTIMENTO EM PISO CERÂMICO BRANCO 15cm x 15cm f/H=1,50cm - TEXTURA LISA
3 - CERÂMICA 40cm x 40cm
4 - TEXTURA
5 - TEXTURA - CERÂMICA

TETO

1 - LAJE - PINTURA NA COR BRANCA
2 - PVC
3 - TELHADO APARTE

QUADRO DE ÁREAS

ÁREA DO TERRENO (M²)	628,300	TAXA DE PERMEABILIDADE (%)	6,1%
ÁREA OCUPADA (M²)	322,71	TAXA DE OCUPAÇÃO (%)	51%
ÁREA CONSTRUÍDA (M²)	332,710	COEFICIENTE DE APROVEITAMENTO	6,5%

ÁREAS EDIFICAÇÕES

DESCRÇÃO	UNID	ÁREA
COBERTA	M²	148,82

MAPA DE ESQUADRIAS

REF.	DIMENSÕES	ÁREA	QUANT.	ESPECIFICAÇÕES / TIPO
	LARG. x ALT.			
(P1)	0,80 x 2,10	1,68	2	PORTA DE ABRIR EM ALUMÍNIO BRANCO (1 FOLHA)
(P2)	0,70 x 2,10	1,470	1	PORTA DE ABRIR EM ALUMÍNIO BRANCO (1 FOLHA)
(P3)	0,80 x 2,10	1,680	17	PORTA DE ABRIR EM MADEIRA LISA (1 FOLHA)
(P4)	0,70 x 2,10	1,470	1	PORTA DE ABRIR EM MADEIRA LISA (1 FOLHA)
(P5)	0,60 x 2,10	1,260	2	PORTA DE ABRIR EM ALUMÍNIO BRANCO (1 FOLHA)
(P6)	0,80 x 2,10	1,680	1	PORTA DE CORRER EM ALUMÍNIO BRANCO (FOLHA)
(P7)	1,00 x 2,10	2,100	2	PORTA DE ABRIR EM MADEIRA LISA (1 FOLHA)
(P8)	2,00 x 3,00	6,000	1	PORTA DE ABRIR EM ALUMÍNIO (2 FOLHAS)
(P9)	5,00 x 3,20	16,000	1	PORTA DE CORRER E VIDRO (4 FOLHAS)
(P10)	2,000 x 210	420	1	PORTÃO DE ABRIR EM NYLFOR (DUAS FOLHAS)
(P11)	5,000 x 210	1050	1	PORTÃO DE CORRER EM NYLFOR
(P12)	1,000 x 2,10			PORTÃO DE ABRIR EM NYLFOR

LEGENDA DE JANELAS

REF.	DIMENSÕES	PERÍM.	ÁREA	QUANT.	ESPECIFICAÇÕES / TIPO
	LARG. x ALT.				
(J1)	1,00 x 0,40	1,70	0,40	8	JANELA MAXIMAR EM VIDRO
(J2)	1,00 x 0,40	1,700	0,400	9	JANELA MAXIMAR EM VIDRO

NOTAS

- AS MEDIDAS DE PLANTAS DEVEM SER CONFERIDAS NO LOCAL PARA EVENTUAIS COMPENSAÇÕES. MEDIDAS E NÍVEIS EM METRO.

RESPONSÁVEL TÉCNICO: _____

APROVO: _____

REV.	DATA	AUTOR	EMISSÃO INICIAL	DESCRIÇÃO DA REVISÃO

SECRETARIA DE OBRAS
PREFEITURA MUNICIPAL DE CASCAVEL
AV. CHANCELLER EDSON QUEIROZ Nº950, RIO NOVO, CASCAVEL-CE
FONE: (48) 3334 - 2440

UBS BARRA NOVA

PROPRIETÁRIO: MUNICÍPIO DE CASCAVEL	ETAPA: EXECUTIVO	ESCALA:
CPF: 07.593.389/0001-20	CORTEADOR: FACHADA NORTE	1:50
ENDEREÇO: BARRA NOVA	FACHADA SUL	1:50
	FACHADA LESTE	1:50
	FACHADA OESTE/REV.	1:50

ARQUITETÔNICO

DESENHO: TRIUNFO PAILO
DATA: MARÇO/2023
ARQUIVO: _____

FRANCO: **05**