



SEMAGE
COMÉRCIO E SERVIÇOS



A CENTRAL DE LICITAÇÕES DA
PREFEITURA MUNICIPAL DE CASCAVEL
SECRETARIA DE ASSISTENCIA SOCIAL
PREGÃO ELETRÔNICO:01.04.03.2020PE
DATA E HORA DA ABERTURA: AS 09:00 (horário de Brasília - DF)

Prezados Senhores,

Através do presente declaramos inteira submissão aos ditames da Lei n.º 10.520, de 03 de Setembro de 2002, Lei n.º 8.666/93 e suas posteriores alterações e, às cláusulas e condições previstas no Edital da Licitação supracitada.

Declaração de que nos preços ofertados estão incluídas todas as despesas incidentes sobre a execução referentes a tributos, encargos sociais e demais ônus atinentes à execução do serviço/entrega do objeto desta licitação.

Declaramos, para todos os fins de direito, que cumprimos plenamente os requisitos de habilitação e que nossa Carta Proposta está em conformidade com as exigências do instrumento convocatório (edital).

OBJETO: REGISTRO DE PREÇOS VISANDO A AQUISIÇÃO DE GÊNEROS ALIMENTÍCIOS PARA ATENDER AS DEMANDAS DE ATIVIDADES DOS PROGRAMAS E PROJETOS DA SECRETARIA DE ASSISTÊNCIA SOCIAL DO MUNICÍPIO DE CASCAVEL/CE, CONFORME PROJETO BÁSICO/TERMO DE REFERÊNCIA EM ANEXO DO EDITAL.

LOTE III - FRIOS, LACTÍNIOS, PAES E BOLOS			Qtd	Marca	Vr Unit	Vr. Unit por Extenso	Pr. Total	Vr. Total por Extenso
Item	Especificações dos Produtos	Unid.						
1	ACHOCOLATADO BEBIDA LÁCTEA 1.000ML. SORO DE LEITE, LEITE, RECONSTITUÍDO, ÁGUA, CACAU EM PÓ, MINERAIS (CÁLCIO, MAGNÉSIO E FERRO), VITAMINAS (C,B1,B2,NIACINA,B6,B12, ÁCIDO, PANTOTÊNICO, BIOTINA), SAL, AROMATIZANTES, ESPESSANTES CARRAGENA, GOMA XANTANA E CARBOXIMETILCULOSE SÓDICA, ACIDULANTE ÁCIDO CÍTRICO.	UND	1.200	ITALAC	R\$ 4,05	quatro reais e cinco centavos	R\$ 4.860,00	quatro mil, oitocentos e sessenta reais
2	BEBIDA LÁCTEA DE CHOCOLATE- CONSTITUÍDO POR LEITE RECONSTITUÍDO, SORO DE LEITE, ÁGUA, AÇÚCAR, CACAU EM PÓ, MINERAIS (CÁLCIO, MAGNÉSIO E FERRO), VITAMINAS (C, B1, B2, NIACINA, B6, B12, ÁCIDO PANTOTÊNICO, BIOTINA), SAL, ESPESSANTES, CARRAGENA, GOMA CHANTANA E CARBOXIMETILCELULOSE SÓDICA, AROMATIZANTES E ACIDULANTES, ÁCIDO CÍTRICO EM EMBALAGEM DE 200ML CAIXA COM 27 UNIDADES	CX	400	ITAMBÉ	R\$ 22,42	vinte e dois reais e quarenta e dois centavos	R\$ 8.968,00	oito mil, novecentos e sessenta e oito reais
3	IOGURTE-SABORES VARIADOS 1000ML	LT	400	GUT GUT	R\$ 4,63	quatro reais e sessenta e três centavos	R\$ 1.852,00	mil oitocentos e cinquenta e dois reais
4	MORTADELA DEFUMADA INGREDIENTES: CARNE BOVINA, TOUCINHO, CARNE SUÍNA, AMIDO DE MANDIOCA, SAL, ALHO, PIMENTA DO REINO, SACAROSE, ESPECIARIAS NATURAIS, VALIDADE MÍNIMA DE 30(TRINTA) DIAS A PARTIR DA DATA DE ENTREGA.	KG	500	SEARA	R\$ 8,00	oito reais	R\$ 4.000,00	quatro mil reais
5	PAO HAMBURGUER 400G, SEM GERGELIM, EMBALAGEM EM SACO DE POLIETILENO CONTENDO ESPECIFICAÇÃO CONTENDO ESPECIFICAÇÃO DO PRODUTO E DATA DE FABRICAÇÃO E VALIDADE.	PCT	1.800	PALADAR	R\$ 2,90	dois reais e noventa centavos	R\$ 5.220,00	cinco mil, duzentos e vinte reais
6	PAO TIPO HOT DOG, EMBALAGEM EM SACO DE POLIETILENO LADO, COM DATA DE FABRICAÇÃO E PRAZO DE VALIDADE, EMBALAGEM 400G.	PCT	1.800	PALADAR	R\$ 2,90	dois reais e noventa centavos	R\$ 5.220,00	cinco mil, duzentos e vinte reais
7	PAO DE LEITE COM 20G, DE PRIMEIRA QUALIDADE. EMBALAGEM EM SACO PLÁSTICO TRANSPARENTE COM INFORMAÇÕES DO PRODUTO, INGREDIENTES E DATA DE VALIDADE, COM 10 UNIDADES. APRESENTAR REGISTRO SANITÁRIO DA EMPRESA FABRICANTE	PCT	1.000	PALADAR	R\$ 2,00	dois reais	R\$ 2.000,00	dois mil reais
8	BOLO, TIPO FOFO CONTENDO INGREDIENTES BÁSICOS: FARINHA DE TRIGO, LEITE, OVOS, MARGARINA FERMENTO EM PÓ. EMBALADO EM BANDEJAS TRANSPARENTES COM TAMPA ONDE DEVERÁ CONTER TODAS AS INFORMAÇÕES DO PRODUTO	KG	500	PALADAR	R\$ 7,20	sete reais e vinte centavos	R\$ 3.600,00	três mil e seiscentos reais
9	BOLO, TIPO MOLE CONTENDO INGREDIENTES BÁSICOS: FARINHA DE TRIGO, LEITE DE COCO, OVOS, MANTEIGA, QUEIJO PARMESÃO RALADO, AÇÚCAR. EMBALADO EM BANDEJAS TRANSPARENTES COM TAMPA ONDE DEVERÁ CONTER TODAS AS INFORMAÇÕES DO PRODUTO	KG	500	PALADAR	R\$ 9,60	nove reais e sessenta centavos	R\$ 4.800,00	quatro mil e oitocentos reais
10	PIZZA TAMANHO PEQUENO (MINIPIZZA) SABORES VARIADOS, ACONDICIONADOS EM EMBALAGEM CONTENDO 05 UNIDADES. PESO MÍNIMO DE 390G. VALIDADE MÍNIMA DE 30 (TRINTA) DIAS A PARTIR DA DATA DE ENTREGA	PCT	250	DELICIA	R\$ 8,80	oito reais e oitenta centavos	R\$ 2.200,00	dois mil e duzentos reais

Pág 1/2

GERMANO BARROS SANTANA – ME
CNPJ Nº 05.549.656/0001-81 CGF: 06.479406-7
ENDEREÇO: Rua 102 Nº 161 – Conj. Passaré – Fortaleza-CE

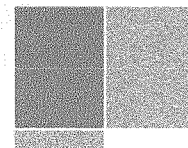



SEMAGE
COMÉRCIO E SERVIÇOS



11	APRESENTADO DE PERU, SEM CAPA DE GORDURA, FATIADO NO DIA DA ENTREGA DA PEÇA, A EMBALAGEM ORIGINAL DEVE SER A VÁCUO EM SACO PLÁSTICO TRANSPARENTE E ATÓXICO, LIMPO, NÃO VIOLADO, RESISTENTE, QUE GARANTE A INTEGRIDADE DO PRODUTO ATÉ O MOMENTO DO CONSUMO. A EMBALAGEM DEVERÁ CONTER EXTERNAMENTE OS DADOS DE IDENTIFICAÇÃO, PROCEDÊNCIA, INFORMAÇÕES NUTRICIONAIS, NÚMERO DO LOTE, QUANTIDADE DO PRODUTO, NÚMERO DO REGISTRO, NÚMERO DO REGISTRO NO MINISTÉRIO DA AGRICULTURA SIF/DIPOA E CARIMBO DE INSPEÇÃO DO SIF. DEVERÁ APRESENTAR VALIDADE MÍNIMA DE 30 (TRINTA) DIAS A PARTIR DA DATA DE ENTREGA PESANDO APROXIMADAMENTE FATIAS DE 30G	KG	220	RESENDE	R\$ 14,13	quatorze reais e treze centavos	R\$ 3.108,60	três mil, cento e oito reais e sessenta centavos
12	QUEIJO TIPO COALHO COM SABOR LEVEMENTE ACIDO E SALGADO, MASSA: COZIDA E Prensada, com textura fechada, envolvido em plástico grosso onde deverá conter todas as informações sobre o produto. Validade mínima de 30 (trinta) dias a partir da data de entrega	KG	220	PRAMILQUE	R\$ 16,99	dezesseis reais e noventa e nove centavos	R\$ 3.737,80	três mil, setecentos e trinta e sete reais e oitenta centavos
13	SALSICHA HOTDOG CONGELADA PESANDO ENTRE 30 E 50G CADA, SEM PIMENTA, A BASE DE CARNE BOVINA, CARNE SUÍNA, CARNE MECANICAMENTE SEPARADA DE AVES, MIÚDOS SUÍNOS E GORDURAS, AGUA, FÉCULA DE MANDIOCA, PROTEÍNA TEXTURIZADA DE SOJA, SAL DE CURA, PÓ HUNGARO, MÁXIMO DE 2% DE SÓDIO E DE AMIDO, EM SACO DE PROETILENO ATÓXICO, COM NO MÍNIMO 3. VALIDADE MÍNIMA DE 30 (TRINTA) DIAS A PARTIR DA DATA DE ENTREGA.	KG	800	ESTRELA	R\$ 5,54	cinco reais e cinquenta e quatro centavos	R\$ 4.432,00	quatro mil, quatrocentos e trinta e dois reais
VALOR GLOBAL DOS ITENS							R\$ 53.998,40	
cinquenta e três mil, novecentos e noventa e oito reais e quarenta centavos								
VALOR GLOBAL DA PROPOSTA							R\$ 53.998,40	
cinquenta e três mil, novecentos e noventa e oito reais e quarenta centavos								

VALIDADE DA PROPOSTA DE PREÇOS: 60 (SESSENTA) DIAS, A CONTAR DA DATA DE SUA APRESENTAÇÃO. CONFORME EDITAL E SEUS ANEXOS

Declaramos de que assumimos inteira responsabilidade pela entrega dos produtos, e que serão executados conforme exigência editalícia e contratual, e que serão iniciados a partir da data de recebimento da Ordem de compra.

Declaramos que temos plena aceitação, por parte da proponente, das condições estabelecidas neste Edital e seus Anexos e que atendemos todas as exigências contidas neste Edital.

Declaramos que nos valores apresentados acima, estão inclusos todos os tributos, encargos trabalhistas, previdenciários, fiscais e comerciais, taxas, fretes, seguros, deslocamentos de pessoal, custos, demais despesas que possam incidir sobre a aquisição dos produtos licitados, inclusive a margem de lucro.

Declaramos, ainda, que estamos enquadrados no Regime de tributação de Microempresa e Empresa de Pequeno Porte, conforme estabelece o artigo 3º da Lei Complementar 123, de 14 de dezembro de 2006 e Lei Federal nº 11.488 de 15 de Junho de 2007.

O licitante declara que, nos valores apresentados acima, estão inclusos todos os tributos, encargos trabalhistas, previdenciários, fiscais e comerciais, taxas, fretes, seguros, deslocamentos de pessoal, custos, demais despesas que possam incidir sobre o fornecimento licitado, inclusive a margem de lucro.

Declaramos, sob as penas da Lei, que tomamos pleno conhecimento dos produtos objeto desta licitação; que não possuímos nenhum fato impeditivo para participação deste certame e que nos submetemos a todas as cláusulas e condições previstas neste edital.

O licitante declara que, responde por todos os prejuízos, perdas e danos que venham a ocorrer referentes ao transporte e fornecimento dos produtos, caso venha a ser contratado.

Declaramos ainda que assumimos inteira responsabilidade pela aquisição dos produtos, e que serão executados conforme exigência editalícia e contratual, e que serão iniciados a partir da data de recebimento da Ordem de compra, e ainda, que nos preços apresentados acima, estão inclusos todos os tributos, encargos trabalhistas, previdenciários, fiscais e comerciais, taxas, fretes, seguros, deslocamentos de pessoal, custos, demais despesas que possam incidir sobre o fornecimento licitado, inclusive a margem de lucro.

Declaração expressa de que nos preços cotados estão incluídas todas as despesas, tributos e encargos de qualquer natureza incidentes sobre o objeto deste pregão, nada mais sendo lícito pleitear a esse título.

Declaramos ainda que temos o pleno conhecimento e atendimento às exigências de habilitação previstas neste Edital (artigo 21, S2º, do Decreto nº 5.450/2005).

Declaramos que cumpre plenamente os requisitos de habilitação e que sua proposta está em conformidade com as exigências do instrumento convocatório. (artigo 21, § 2º, do Decreto Municipal nº 038/2016).

Para fazer valer o direito de prioridade de desempate, a licitante declara, sob as penas da lei, para todos os fins de direito que se possa prestar, especialmente para fazer prova no processo licitatório que tem condição do regime de:

(x) ME/EPP, para efeito do dispositivo na LC 123/2006.

() COOPERATIVA, para efeito do dispositivo na Lei Federal nº 11.488 de 15 de junho de 2007.

FORTALEZA/CE - 06 DE ABRIL DE 2020

Germano Barros Santana
GERMANO BARROS SANTANA
Proprietário
CPF: 762.968.303/00 - RG: 95002537377

GERMANO BARROS SANTANA – ME
CNPJ Nº 05.549.656/0001-81 CGF: 06.479406-7
ENDEREÇO: Rua 102 Nº 161 – Conj. Passaré – Fortaleza-CE
CEP: 60.861-226 E-MAIL: semage_comercio@hotmail.com

40 = 2,12



SEMAGE
COMÉRCIO E SERVIÇOS



**A CENTRAL DE LICITAÇÕES DA
PREFEITURA MUNICIPAL DE CASCAVEL
SECRETARIA DE ASSISTENCIA SOCIAL
PREGÃO ELETRÔNICO:01.04.03.2020PE
DATA E HORA DA ABERTURA: ÀS 09:00 (horário de Brasília - DF)**

Prezados Senhores,

Através do presente declaramos inteira submissão aos ditames da Lei n.º 10.520, de 03 de Setembro de 2002, Lei n.º 8.666/93 e suas posteriores alterações e, às cláusulas e condições previstas no Edital da Licitação supracitada.

Declaração de que nos preços ofertados estão incluídas todas as despesas incidentes sobre a execução referentes a tributos, encargos sociais e demais ônus atinentes à execução do serviço/entrega do objeto desta licitação.

Declaramos, para todos os fins de direito, que cumprimos plenamente os requisitos de habilitação e que nossa Carta Proposta está em conformidade com as exigências do instrumento convocatório (edital)

OBJETO: REGISTRO DE PREÇOS VISANDO A AQUISIÇÃO DE GÊNEROS ALIMENTÍCIOS PARA ATENDER AS DEMANDAS DE ATIVIDADES DOS PROGRAMAS E PROJETOS DA SECRETARIA DE ASSISTÊNCIA SOCIAL DO MUNICÍPIO DE CASCAVEL/CE, CONFORME PROJETO BÁSICO/TERMO DE REFERÊNCIA EM ANEXO DO EDITAL.

LOTE V - POLPA DE FRUTAS								
Item	Especificações dos Produtos	Unid.	Qtd	Marca	Vr Unit	Vr. Unit por Extenso	Pr. Total	Vr. Total por Extenso
1	POLPA DE FRUTA CONGELADA, SEM ADIÇÃO DE AÇÚCAR, EMBALADO EM SACOS DE POLIETILENO TENDO ESPECIFICADO A DATA DE FABRICAÇÃO E PRAZO DE VALIDADE PACOTE COM 01KG SABOR: ABACAXI	KG	200	ITAPOLPAS	R\$ 6,25	seis reais e vinte e cinco centavos	R\$ 1.250,00	mil duzentos e cinquenta reais
2	POLPA DE FRUTA CONGELADA, SEM ADIÇÃO DE AÇÚCAR, EMBALADO EM SACOS DE POLIETILENO TENDO ESPECIFICADO A DATA DE FABRICAÇÃO E PRAZO DE VALIDADE PACOTE COM 01KG SABOR:GRAVIOLA	KG	200	ITAPOLPAS	R\$ 7,50	sete reais e cinquenta centavos	R\$ 1.500,00	mil e quinhentos reais
3	POLPA DE FRUTA CONGELADA, SEM ADIÇÃO DE AÇÚCAR, EMBALADO EM SACOS DE POLIETILENO TENDO ESPECIFICADO A DATA DE FABRICAÇÃO E PRAZO DE VALIDADE PACOTE COM 01KG SABOR:CAJA	KG	200	ITAPOLPAS	R\$ 6,25	seis reais e vinte e cinco centavos	R\$ 1.250,00	mil duzentos e cinquenta reais
4	POLPA DE FRUTA CONGELADA, SEM ADIÇÃO DE AÇÚCAR, EMBALADO EM SACOS DE POLIETILENO TENDO ESPECIFICADO A DATA DE FABRICAÇÃO E PRAZO DE VALIDADE PACOTE COM 01KG SABOR:GOIABA	KG	200	ITAPOLPAS	R\$ 3,75	três reais e setenta e cinco centavos	R\$ 750,00	setecentos e cinquenta reais
5	POLPA DE FRUTA CONGELADA, SEM ADIÇÃO DE AÇÚCAR, EMBALADO EM SACOS DE POLIETILENO TENDO ESPECIFICADO A DATA DE FABRICAÇÃO E PRAZO DE VALIDADE PACOTE COM 01KG SABOR:ACEROLA	KG	200	ITAPOLPAS	R\$ 5,00	cinco reais	R\$ 1.000,00	mil reais
6	POLPA DE FRUTA CONGELADA, SEM ADIÇÃO DE AÇÚCAR, EMBALADO EM SACOS DE POLIETILENO TENDO ESPECIFICADO A DATA DE FABRICAÇÃO E PRAZO DE VALIDADE PACOTE COM 01KG SABOR:MANGA	KG	200	ITAPOLPAS	R\$ 3,75	três reais e setenta e cinco centavos	R\$ 750,00	setecentos e cinquenta reais
VALOR GLOBAL DOS ITENS							R\$ 6.500,00	
<i>seis mil e quinhentos reais</i>								

VALOR GLOBAL DA PROPOSTA	<i>seis mil e quinhentos reais</i>	R\$ 6.500,00
---------------------------------	------------------------------------	---------------------

VALIDADE DA PROPOSTA DE PREÇOS: 60 (SESSENTA) DIAS, A CONTAR DA DATA DE SUA APRESENTAÇÃO. CONFORME EDITAL E SEUS ANEXOS

GERMANO BARROS SANTANA – ME
CNPJ N° 05.549.656/0001-81 CGF: 06.479406-7
ENDEREÇO: Rua 102 N° 161 – Conj. Passaré – Fortaleza-CE
CEP: 60.861-326 E-MAIL: gbs@germano.com.br

1/2



SEMAGE
COMÉRCIO E SERVIÇOS



Declaramos de que assumimos inteira responsabilidade pela entrega dos produtos, e que serão executados conforme exigência editalícia e contratual, e que serão iniciados a partir da data de recebimento da Ordem de compra.

Declaramos que temos plena aceitação, por parte da proponente, das condições estabelecidas neste Edital e seus Anexos e que atendemos todas as exigências contidas neste Edital.

Declaramos que nos valores apresentados acima, estão inclusos todos os tributos, encargos trabalhistas, previdenciários, fiscais e comerciais, taxas, fretes, seguros, deslocamentos de pessoal, custos, demais despesas que possam incidir sobre a aquisição dos produtos licitados, inclusive a margem de lucro.

Declaramos, ainda, que estamos enquadrados no Regime de tributação de Microempresa e Empresa de Pequeno Porte, conforme estabelece o artigo 3º da Lei Complementar 123, de 14 de dezembro de 2006 e Lei Federal nº 11.488 de 15 de Junho de 2007.

O licitante declara que, nos valores apresentados acima, estão inclusos todos os tributos, encargos trabalhistas, previdenciários, fiscais e comerciais, taxas, fretes, seguros, deslocamentos de pessoal, custos, demais despesas que possam incidir sobre o fornecimento licitado, inclusive a margem de lucro.

Declaramos, sob as penas da Lei, que tomamos pleno conhecimento dos produtos objeto desta licitação; que não possuímos nenhum fato impeditivo para participação deste certame e que nos submetemos a todas as cláusulas e condições previstas neste edital.

O licitante declara que, responde por todos os prejuízos, perdas e danos que venham a ocorrer referentes ao transporte e fornecimento dos produtos, caso venha a ser contratado.

Declaramos ainda que assumimos inteira responsabilidade pela aquisição dos produtos, e que serão executados conforme exigência editalícia e contratual, e que serão iniciados a partir da data de recebimento da Ordem de compra, e ainda, que nos preços apresentados acima, estão inclusos todos os tributos, encargos trabalhistas, previdenciários, fiscais e comerciais, taxas, fretes, seguros, deslocamentos de pessoal, custos, demais despesas que possam incidir sobre o fornecimento licitado, inclusive a margem de lucro.

Declaração expressa de que nos preços cotados estão incluídas todas as despesas, tributos e encargos de qualquer natureza incidentes sobre o objeto deste pregão, nada mais sendo lícito pleitear a esse título.

Declaramos ainda que temos o pleno conhecimento e atendimento às exigências de habilitação previstas neste Edital (artigo 21, S2º, do Decreto nº 5.450/2005).

Declaramos que cumpre plenamente os requisitos de habilitação e que sua proposta está em conformidade com as exigências do instrumento convocatório. (artigo 21, § 2º, do Decreto Municipal nº 038/2016).

Para fazer valer o direito de prioridade de desempate, a licitante declara, sob as penas da lei, para todos os fins de direito que se possa prestar, especialmente para fazer prova no processo licitatório que tem condição do regime de:

ME/EPP, para efeito do dispositivo na LC 123/2006.

COOPERATIVA, para efeito do dispositivo na Lei Federal nº 11.488 de 15 de junho de 2007.

FORTALEZA/CE - 06 DE ABRIL DE 2020

Germano Barros Santana
Germano Barros Santana
Proprietário
CPF: 762.968.303.00 - RG: 95002537371

GERMANO BARROS SANTANA – ME
CNPJ Nº 05.549.656/0001-81 CGF: 06.479406-7
ENDEREÇO: Rua 102 Nº 161 – Conj. Passaré – Fortaleza-CE
CEP: 60.861-226 E-MAIL: germano_comercio@hotmail.com