

credenciada de assistência, durante o período da garantia, substituindo as peças com defeito.

Leila Cristina Rodrigues
Pregoeira Oficial
Portaria Nº 848/2019

BT1

BATEDEIRA PLANETÁRIA 12L

DESCRIÇÃO

- Batedeira planetária comercial com capacidade volumétrica mínima de 12l, destinada a misturar e bater massas leves.

LOCAL

- Cozinha.

DIMENSÕES E CAPACIDADE

- Largura máxima: 800 mm;
- Profundidade mínima: 700 mm;
- Altura mínima da coluna: 380 mm;
- Capacidade volumétrica mínima: 12l.

CARACTERÍSTICAS

- Estrutura ou suporte para o motor em aço, com acabamento em pintura epóxi.
- Cuba em aço inox AISI 304.
- Sistema de engrenagens helicoidais.
- Com, no mínimo, três níveis de velocidade.
- Sistema de troca de velocidade progressiva.
- Acessórios mínimos inclusos: batedor espiral, batedor raquete, e batedor globo.
- Dispositivo de segurança no acesso à cuba, com grade e desligamento automático.
- Motor: ¼ CV, no mínimo.
- Dimensionamento da fiação, plugue e conectores elétricos compatíveis com a corrente de operação.
- Tensão (voltagem): monovolt – 127 V / 220 V (conforme demanda) ou Bivolt.
- Indicação da tensão (voltagem) no cordão de alimentação (rabicho) do aparelho.
- Cordão de alimentação com 1,5 m de comprimento, como mínimo.

GARANTIA

- Mínima de um ano a partir da data da entrega, de cobertura integral do equipamento. O fabricante/contratado é obrigado a dar assistência técnica gratuita na sua rede credenciada de assistência, durante o período da garantia, substituindo as peças com defeito.

Leila Cristina Rodrigues
Pregoeira Oficial
Portaria Nº 8450/19

MT

MULTIPROCESSADOR DE ALIMENTOS

DESCRIÇÃO

- Multiprocessador de alimentos, com lâminas multifuncionais, modelo doméstico.

LOCAL

- Cozinha.

DIMENSÕES E CAPACIDADE

- Diâmetro/ largura máxima: 400 mm;
- Altura máxima: 420 mm;
- Profundidade máxima: 420 mm;
- Volume mínimo: 1,5 litros.

CARACTERÍSTICAS

- Lâminas multifuncionais fabricadas em aço inoxidável.
- Tigela extragrande aço inox ou acrílico, com capacidade mínima para 1,5l litros de ingredientes líquidos.
- Tampa da tigela com bocal largo para absorver frutas, legumes e verduras inteiras.
- Com dois ajustes de velocidade e função pulsar que permita o controle preciso da duração e frequência do processamento.
- Trava de segurança.
- Cabo com armazenamento integrado.
- Base firme com pés antideslizantes (ventosa).
- Motor com potência mínima de 700W.
- Dimensionamento e robustez da fiação, plugue e conectores elétricos compatíveis com a corrente de operação.
- Voltagem: 110V e 220V, conforme demanda.
- Cordão de alimentação (rabicho) certificado pelo INMETRO, com indicação da voltagem.

ACESSÓRIOS

- Batedor para mistura de massas leves e pesadas;
- Uma faca de corte em aço inoxidável para carnes, legumes e verduras;
- Dois discos de metal para ralar e picar em pedaços finos e médios;

Leila Cristina Rodrigues
Pregoeira Oficial
Portaria Nº 848/2019



- Liquidificador (jarra) com tampa, com capacidade para 1,5 litros para misturar, triturar e mexer ingredientes variados;
- Um disco emulsificador para preparar alimentos como clara em neve e maionese.

GARANTIA

- Mínima de um ano a partir da data da entrega, de cobertura integral do equipamento. O fabricante/contratado é obrigado a dar assistência técnica gratuita na sua rede credenciada de assistência, durante o período da garantia, substituindo as peças com defeito.

Leila Cristina Rodrigues
Pregoeira Oficial
Portaria Nº 848/2019

CT

CENTRÍFUGA DE FRUTAS

DESCRIÇÃO

- Centrífuga, modelo doméstico, para extração de sucos de frutas e hortaliças, separando o suco de sementes e bagaço.

LOCAL

- Cozinha.

DIMENSÕES E CAPACIDADE

- Diâmetro/ largura máxima: 400 mm;
- Altura máxima: 440 mm;
- Profundidade máxima: 450 mm;
- Volume mínimo do copo coletor: 1,2 litros.

CARACTERÍSTICAS

- Tubo de alimentação e bocal extra largo em aço inox ou acrílico para absorver frutas e hortaliças inteiras.
- Filtro em aço inox.
- Lâminas e peneira em aço inox.
- Copos coletores (jarras) de suco e bagaço em aço inox ou acrílico.
- Trava de segurança.
- Com função pulsar e 2 ajustes de velocidade conforme espessura e textura dos alimentos.
- Base firme com pés antideslizantes (ventosa).
- Motor com potência mínima de 700W.
- Dimensionamento e robustez da fiação, plugue e conectores elétricos compatíveis com a corrente de operação.
- Voltagem: 110V e 220V, conforme demanda.
- Cordão de alimentação (rabicho) certificado pelo INMETRO, com indicação da voltagem.

GARANTIA

- Mínima de um ano a partir da data da entrega, de cobertura integral do equipamento. O fabricante/contratado é obrigado a dar assistência técnica gratuita na sua rede

Leila Cristina Rodrigues
Pregoeira Oficial
Portaria Nº 848/2019

credenciada de assistência, durante o período da garantia, substituindo as peças com defeito.

Leila Cristina Rodrigues
Pregoeira Oficial
Portaria Nº 848/2019

MX

MIXER DE ALIMENTOS

DESCRIÇÃO

- Mixer de alimentos para preparo de sucos, vitaminas e massas leves.

LOCAL

- Cozinha.

DIMENSÕES

- Altura máxima: 400 mm;
- Largura máxima: 150 mm;
- Profundidade máxima: 320 mm;
- Volume mínimo do copo: 600ml.

CARACTERÍSTICAS

- Cabo (alça) ergonômico.
- Lâminas destacáveis em aço inox de dupla ação, possibilitando cortar na vertical e na horizontal.
- Recipiente para trituração em aço inox ou acrílico.
- Corpo do aparelho construído em polipropileno e borracha.
- Base antirespingos.
- Botão turbo.
- Motor com potência mínima de 350W.
- Dimensionamento e robustez da fiação, plugue e conectores elétricos compatíveis com a corrente de operação.
- Voltagem: 110V e 220V, conforme demanda.
- Cordão de alimentação (rabicho) certificado pelo INMETRO, com indicação da voltagem.

GARANTIA

- Mínima de um ano a partir da data da entrega, de cobertura integral do equipamento. O fabricante/contratado é obrigado a dar assistência técnica gratuita na sua rede credenciada de assistência, durante o período da garantia, substituindo as peças com defeito.

Leila Cristina Pousa
Pregoeira Oficial
Portaria Nº 849/2010

CF

CAFETEIRA

DESCRIÇÃO

- Cafeteira elétrica com jarra térmica.

LOCAL

- Cozinha.

DIMENSÕES E CAPACIDADE

- Altura máxima: 360 mm;
- Largura máxima: 300 mm;
- Profundidade máxima: 230 mm;
- Capacidade mínima do reservatório de água: 1,1l
- Capacidade mínima em xícaras: 20 cafezinhos.

CARACTERÍSTICAS

- Tipo de cafeteira: elétrica.
- Potência mínima: 700W.
- Botão liga/ desliga com indicador luminoso.
- Jarra térmica em inox.
- Estrutura em plástico.
- Sistema corta pingo.
- Indicador do nível de água.
- Filtro permanente removível.
- Dimensionamento e robustez da fiação, plugue e conectores elétricos compatíveis com a corrente de operação.
- Voltagem: 110V e 220V, conforme demanda.
- Cordão de alimentação (rabicho) certificado pelo INMETRO, com indicação da voltagem.

GARANTIA

- Mínima de um ano a partir da data da entrega, de cobertura integral do equipamento. O fabricante/contratado é obrigado a dar assistência técnica gratuita na sua rede credenciada de assistência, durante o período da garantia, substituindo as peças com defeito.

Leila Cristina Rodrigues
Pregoeira Oficial
Portaria Nº 849/2019

MQ

LAVADORA DE ROUPAS LINHA BRANCA 11KG

DESCRIÇÃO

- Lavadora de roupas automática de uso doméstico na cor branca.

LOCAL

- Lavanderia.

DIMENSÕES BÁSICAS* E CAPACIDADE

*Dimensão condicionada ao projeto de arquitetura, no que diz respeito ao espaço disponível para a instalação do equipamento.

- Largura máxima: 650 mm;
- Profundidade máxima: 680 mm;
- Capacidade mínima: 11kg.

CARACTERÍSTICAS

- Gabinete externo do tipo monobloco revestido em chapa de aço galvanizado ou fosfatizado com acabamento em pintura eletrostática a pó (epóxi/poliéster) na cor branca.
- Painel de controle externo contendo botões seletores e/ou teclas para programas de lavagem e/ou funções pré-programadas, níveis de consumo de água, enxague e centrifugação. Todas as funções devem ser identificadas.
- Tecla ou botão de acionamento liga/desliga.
- Programação para diferentes tipos de lavagem.
- Mangueiras para entrada d'água com filtro e de saída para drenagem.
- Mínimo três níveis de água.
- Centrifugação .
- Filtro para retenção de fiapos .
- Dispenser para sabão .
- Dispenser para amaciante .
- Dispenser para alvejante
- Compartimento interno (cesto) em aço inox e/ou plástico PP (polipropileno).
- Acesso ao cesto pela parte superior da máquina.
- Sapatas niveladoras.
- Dispositivo de segurança da tampa (desligamento ou travamento).

Leila Cristina Rodrigues
Pregoeira Oficial
Portaria Nº 848/2019

- Dimensionamento da fiação, plugue e conectores elétricos compatíveis com a corrente de operação.
- Voltagem: 110V e 220V, conforme demanda.
- Cordão de alimentação (rabicho) certificado pelo INMETRO, com indicação da voltagem.

GARANTIA

- Mínima de um ano a partir da data da entrega, de cobertura integral do equipamento. O fabricante/contratado é obrigado a dar assistência técnica gratuita na sua rede credenciada de assistência, durante o período da garantia, substituindo as peças com defeito.

Cristina Rodrigues
Pregoeira Oficial
Portaria Nº 848/2019

SC

SECADORA DE ROUPAS LINHA BRANCA 10KG

DESCRIÇÃO

- Secadora de roupa automática, tipo piso, de uso doméstico na cor branca.

LOCAL

- Lavanderia.

DIMENSÕES BÁSICAS* E CAPACIDADE

*Dimensão condicionada ao projeto de arquitetura, no que diz respeito ao espaço disponível para a instalação do equipamento.

- Largura máxima: 600 mm;
- Profundidade máxima: 600 mm;
- Capacidade mínima: 10kg.

CARACTERÍSTICAS

- Gabinete externo do tipo monobloco revestido em chapa de aço galvanizado ou fosfatizado com acabamento em pintura eletrostática a pó (epóxi/poliéster) na cor branca.
- Painel de controle externo com botão seletor de funções pré-programadas de secagem e teclas de ajuste da temperatura. (Todas as funções devem ser identificadas).
- Programação com diferentes tipos de secagem.
- Níveis de temperatura para secagem: "normal" e "delicada" (ou correspondente), no mínimo.
- Função de eliminação de odor.
- Porta com abertura frontal e visor circular em vidro temperado.
- Compartimento interno (cesto) em aço inox e/ou aço esmaltado
- Filtro interno.
- Motor de rotação auto reversível.
- Tubo flexível e/ou direcionador de ar.
- Sapatas niveladoras.
- Dimensionamento e robustez da fiação, plugue e conectores elétricos compatíveis com a corrente de operação.
- Voltagem: 110V e 220V, conforme demanda.

Leila Cristina Rodrigues
Pregoeira Oficial
Portaria Nº 848/2019

- Cordão de alimentação (rabicho) certificado pelo INMETRO, com indicação da voltagem.

GARANTIA

- Mínima de um ano a partir da data da entrega, de cobertura integral do equipamento. O fabricante/contratado é obrigado a dar assistência técnica gratuita na sua rede credenciada de assistência, durante o período da garantia, substituindo as peças com defeito.

cm
Lella Cristina Rodrigues
Pregoeira Oficial
Portaria Nº 848/2019

FR

FERRO ELÉTRICO

DESCRIÇÃO

- Ferro elétrico a seco.

LOCAL

- Lavanderia.

DIMENSÕES

- Altura máxima: 130 mm;
- Largura máxima: 130 mm;
- Profundidade máxima: 250 mm.

CARACTERÍSTICAS

- Controle de temperatura.
- Cabo anatômico.
- Indicador de tecidos.
- Poupa botões.
- Base em alumínio polido.
- Corpo em plástico.
- Dimensionamento e robustez da fiação, plugue e conectores elétricos compatíveis com a corrente de operação.
- Voltagem: 110V e 220V, conforme demanda.
- Cordão de alimentação (rabicho) certificado pelo INMETRO, com indicação da voltagem.

GARANTIA

- Mínima de um ano a partir da data da entrega, de cobertura integral do equipamento. O fabricante/contratado é obrigado a dar assistência técnica gratuita na sua rede credenciada de assistência, durante o período da garantia, substituindo as peças com defeito.

LM
Leila Cristina Rorrigues
Pregoeira Oficial
Portaria Nº 849/2019

4.2. DEMAIS AMBIENTES

LCR
Leila Cristina Rodrigues
Pregoeira Oficial
Portaria Nº 848/2019

IMPORTANTE:

Não são apresentadas imagens na descrição dos equipamentos. Para aquisição dos produtos devem ser seguidas as especificações descritas.

CL

CARRO COLETOR DE LIXO 120L

DESCRIÇÃO

- Coletores tipo contêineres para área externa com capacidade de 120l/ 50kg, para coleta de resíduos orgânicos e resíduos recicláveis.

LOCAL

- Pátio de serviço.

DIMENSÕES E CAPACIDADE

- Altura máxima: 950 mm;
- Largura máxima: 480 mm;
- Profundidade máxima: 555 mm;
- Capacidade/ carga: 120l/ 50kg.

CARACTERÍSTICAS

- Corpo e tampa em polietileno de alta densidade, 100% virgem e tecnicamente aditivado para oferecer alta resistência ao impacto e a tração.
- Aditivação extra com antioxidante e anti UV para os níveis de proteção classe 8 UV – 8,0 que evita o produto desbotar, ressecar ou rachar.
- Superfícies internas polidas e cantos arredondados.
- Disponibilidade nas cores: vermelho, verde, amarelo, azul, cinza, conforme normas da CONAMA e adesivados conforme o tipo de lixo.
- Roda de borracha maciça vulcanizada, com núcleo injetado em polipropileno, com tratamento antifurto incorporado; com medida de 200mm x 2”.
- Eixo em aço com tratamento anticorrosão.
- Passível de ser reciclado mecanicamente ao fim de sua vida útil.

GARANTIA

- Mínima de um ano a partir da data da entrega, contra defeitos de fabricação.

LCR
Lella Cristina Rodrigues
Pregoeira Oficial
Portaria Nº 848/2019

LX1

CONJUNTO LIXEIRA COLETA SELETIVA

DESCRIÇÃO

- Kit composto por cinco coletores de 50l para coleta de resíduos orgânicos e seletivos, para área externa, sendo:
 - um coletor amarelo para vidro, com capacidade de 50 litros;
 - um coletor azul para papel, com capacidade de 50 litros;
 - um coletor amarelo para metal, com capacidade de 50 litros;
 - um coletor vermelho para plástico, com capacidade de 50 litros;
 - um coletor marrom para lixo orgânico, com capacidade de 50 litros.

LOCAL

- Refeitório, pátio coberto, acesso, circulação, terraço.

DIMENSÕES DO CONJUNTO E CAPACIDADE DO COLETOR

- Altura máxima: 1200 mm;
- Largura máxima: 2500 mm;
- Profundidade máxima: 550 mm;
- Capacidade individual do coletor: 50l.

CARACTERÍSTICAS

- Corpo e tampa em polietileno de alta densidade, 100% virgem e tecnicamente aditivado para oferecer alta resistência ao impacto e a tração.
- Suporte fabricado em aço com tratamento anticorrosão ou com pintura eletrostática.
- Aditivação extra com antioxidante e anti UV para os níveis de proteção classe 8 UV – 8,0 que evita o produto desbotar, ressecar ou rachar.
- Superfícies internas polidas e cantos arredondados.
- Coletores em cores conforme normas da CONAMA e adesivados conforme o tipo de lixo.
- Suporte em aço com tratamento anticorrosão.
- Passível de ser reciclado mecanicamente ao fim de sua vida útil.

GARANTIA

- Mínima de um ano a partir da data da entrega, contra defeitos de fabricação.

Leila Cristina Rodrigues
Pregoeira Oficial
Portaria No 849/2019

LX2

LIXEIRA COM PEDAL 50L

DESCRIÇÃO

- Lixeira 50 litros com pedal.

LOCAL

- Sanitários infantis, fraldário, lactário, cozinha, triagem.

DIMENSÕES E CAPACIDADE

- Altura máxima: 720 mm;
- Largura máxima: 450 mm;
- Profundidade máxima: 450 mm;
- Capacidade: 50l.

CARACTERÍSTICAS

- Corpo e tampa em polietileno de alta densidade, 100% virgem e tecnicamente aditivado para oferecer alta resistência ao impacto e a tração.
- Aditivação extra com antioxidante e anti UV para os níveis de proteção classe 8 UV – 8,0 que evita o produto desbotar, ressecar ou rachar.
- Com pedal e estrutura para abertura/fechamento da tampa, fabricado plástico ou aço com tratamento anticorrosão ou pintura eletrostática.
- Superfícies internas polidas e cantos arredondados.
- Passível de ser reciclado mecanicamente ao fim de sua vida útil.

GARANTIA

- Mínima de um ano a partir da data da entrega, contra defeitos de fabricação.

Leticia Cristina Rodrigues
Pregoeira Oficial
Portaria Nº 848/2019

PR

PURIFICADOR DE ÁGUA

DESCRIÇÃO

- Purificador/ bebedouro de água refrigerado.

LOCAL

- Copa dos funcionários, cozinha, lactário e solários.

DIMENSÕES E CAPACIDADE

- Altura máxima: 410 mm;
- Largura máxima: 315 mm;
- Profundidade máxima: 370 mm;
- Fornecimento mínimo de água gelada: 1,2 l/h.

CARACTERÍSTICAS

- Sistema de tratamento através de elementos filtrantes que removem os particulados da água e o cloro livre.
- Compressor interno com gás refrigerante conforme legislação vigente.
- Botão de acionamento automático do tipo fluxo contínuo, com regulagem para diferentes níveis de temperatura (natural, fresca ou gelada) ou torneira.
- Bica telescópica ou ajustável para recipientes de diversos tamanhos.
- Câmara vertical de filtração e purificação.
- Corpo em aço inox ou aço carbono com tratamento anticorrosivo e acabamento em pintura eletrostática a pó.
- Painel frontal em plástico ABS de alta resistência com proteção UV.
- Vazão aprox.: 40 a 60 Litros de água/ hora.
- Pressão de funcionamento: 3 a 40 m.c.a (0,3 kgf/cm² à 4 kgf/cm²).
- Temperatura de trabalho: 03 à 40° C.
- Componentes para fixação e instalação:
 - canopia; conexões cromadas; buchas de fixação S8; parafusos; redutor de vazão; adaptadores para registro: flexível e mangueira.
- Produto de certificação compulsória, o equipamento deve possuir selos INMETRO comprobatórios de conformidade com a legislação vigente, inclusive, com eficiência bacteriológica "APROVADO".
- Gás refrigerante R600a ou R134a.

Lela Cristina Rodrigues
Pregoeira Oficial
Cartaria Nº 848/2019



- Dimensionamento e robustez da fiação, plugue e conectores elétricos compatíveis com a corrente de operação.
- Voltagem: 110V e 220V, conforme demanda.
- Cordão de alimentação (rabicho) certificado pelo INMETRO, com indicação da voltagem.

GARANTIA

- Mínima de um ano a partir da data da entrega, de cobertura integral do equipamento. O fabricante/contratado é obrigado a dar assistência técnica gratuita na sua rede credenciada de assistência, durante o período da garantia, substituindo as peças com defeito.

Leila Cristina Rodrigues
Pregoeira Oficial
Portaria Nº 849/2019

BB

BEBEDOURO ELÉTRICO ACESSÍVEL

DESCRIÇÃO

- Bebedouro elétrico, tipo pressão, acessível para fixação em parede, com sistema de filtragem que inclua retenção de partículas (P111) e Redução de cloro (Cl).

LOCAL

- Refeitório, pátio coberto, circulação.

DIMENSÕES E CAPACIDADE

- Altura máxima: 625 mm;
- Largura máxima: 465 mm;
- Profundidade máxima: 490 mm;
- Fornecimento mínimo de água gelada: 6 l/h.

CARACTERÍSTICAS

- Pia em aço inox polido.
- Gabinete em aço inox ou chapa eletrozincada.
- Torneiras em latão cromado de fácil e suave acionamento.
- Acionamento elétrico mediante botões independentes para água gelada e natural.
- Identificação dos botões, com indicação em texto e para leitura tátil (Braille).
- Duas torneiras em haste para copo, com jato regulável.

Obs.: Visando melhores condições de higiene para as crianças, o bebedouro não terá torneira tipo jato para boca.

- Reservatório de água em aço inox AISI 304.
- Serpentina externa com isolamento térmico.
- Previsões para limpeza, higienização e dreno.
- Mangueiras atóxicas.
- Baixo consumo de energia, com termostato para controle automático da temperatura da água.
- Gás refrigerante R600a ou R134a.
- Dreno para limpeza da cuba.
- Ralo sifonado que barra o mau cheiro proveniente do esgoto.

Leila Cristina Rodrigues
Pregoeira Oficial
Portaria Nº 849/2019

- Não possuir cantos vivos, arestas ou quaisquer outras saliências cortantes ou perfurantes de modo a não causar acidentes.
- A cuba, as torneiras e o(s) filtro(s) devem fazer parte integral do equipamento, não podendo considerá-las como itens adicionais.
- Dimensionamento e robustez da fiação, plugue e conectores elétricos compatíveis com a corrente de operação.
- Voltagem: 110V e 220V, conforme demanda.
- Cordão de alimentação (rabicho) certificado pelo INMETRO, com indicação da voltagem.

GARANTIA

- Mínima de um ano a partir da data da entrega, de cobertura integral do equipamento. O fabricante/contratado é obrigado a dar assistência técnica gratuita na sua rede credenciada de assistência, durante o período da garantia, substituindo as peças com defeito.

Leila Cristina Rodrigues
Pregoeira Oficial
Portaria Nº 848/2019

BB2

BEBEDOURO INDUSTRIAL 25L

DESCRIÇÃO

- Bebedouro elétrico industrial com duas torneiras com capacidade de refrigeração de no mínimo 25l/h, para instalação no piso.

LOCAL

- Refeitório, pátio coberto, terraço.

DIMENSÕES E CAPACIDADE

- Altura máxima: 1300 mm;
- Largura máxima: 550mm;
- Profundidade máxima: 500 mm;
- Fornecimento mínimo de água gelada: 25 l/h.

CARACTERÍSTICAS

- Termostato com regulagem de temperatura;
- Sistema de filtragem que inclua retenção de partículas (P111) e Redução de cloro (Cl).
- Corpo em aço inox polido,
- Duas torneiras em metal cromado para copo tipo lavatório (ou similar), reguláveis e de fácil acionamento pelos usuários previstos: crianças em escolas e creches.
- Reservatório de água em material resistente, atóxico e de fácil limpeza (polipropileno ou aço inox).
- Serpentina interna em aço inox .
- Isolamento em EPS.
- Gás refrigerante R600a ou R134a.
- Previsões para limpeza, higienização e dreno.
- Mangueiras atóxicas e adaptador para conexão com a rede hidráulica.
- Baixo consumo de energia, com termostato para controle automático da temperatura da água.
- Dreno para limpeza da cuba.
- Sapatas niveladoras em borracha ou nylon.
- Não possuir cantos vivos, arestas ou quaisquer outras saliências cortantes ou perfurantes de modo a não causar acidentes.

Lella Cristine Rodrigues
Pregoeira Oficial
Portaria Nº 848/2019

- A cuba, as torneiras e o(s) filtro(s) devem fazer parte integral do equipamento, não podendo considerá-las como itens adicionais.
- Dimensionamento e robustez da fiação, plugue e conectores elétricos compatíveis com a corrente de operação.
- Voltagem: 110V e 220V, conforme demanda.
- Cordão de alimentação (rabicho) certificado pelo INMETRO, com indicação da voltagem.

GARANTIA

- Mínima de um ano a partir da data da entrega, de cobertura integral do equipamento. O fabricante/contratado é obrigado a dar assistência técnica gratuita na sua rede credenciada de assistência, durante o período da garantia, substituindo as peças com defeito.

Letícia Cristina Rodrigues
Pregoeira Oficial
Portaria Nº 848/2019

AR1

APARELHO AR CONDICIONADO SPLIT 30.000 BTU'S

DEFINIÇÃO

- Aparelho de ar condicionado com capacidade mínima de 30.000 BTU's.
 - Ciclo quente /frio: regiões sul e sudeste
 - Ciclo frio: demais regiões

LOCAL

- Sala multiuso, secretaria (creche modelo tipo3).

DIMENSÕES

Unidade interna - evaporadora

- Altura máxima: 350 mm;
- Largura máxima: 1200 mm;
- Profundidade máxima: 250 mm.

Unidade externa - condensadora

- Altura máxima: 840 mm;
- Largura máxima: 950 mm;
- Profundidade máxima: 460 mm.

CARACTERÍSTICAS

- Classificação do INMETRO – A.
- Tecnologia do compressor inverter.
- Gás refrigerante R410a.
- Filtro anti-bactéria.
- Desumidificação.
- Controle remoto.
- Unidade evaporadora na cor branca.
- Funções timer, sleep e swing.
- Dimensionamento e robustez da fiação, plugue e conectores elétricos compatíveis com a corrente de operação.
- Dimensionamento e robustez da fiação, plugue e conectores elétricos compatíveis com a corrente de operação.
- Voltagem: 110V e 220V, conforme demanda.

W. M. F. R.
Lella Cristina Rodrigues
Pregoeira Oficial
Portaria Nº 849/2019

- Cordão de alimentação (rabicho) certificado pelo INMETRO, com indicação da voltagem.

GARANTIA

- Mínima de um ano a partir da data da entrega, de cobertura integral do equipamento. O fabricante/contratado é obrigado a dar assistência técnica gratuita na sua rede credenciada de assistência, durante o período da garantia, substituindo as peças com defeito.

[Assinatura]
Leila Cristina Rodrigues
Pregoeira Oficial
Portaria Nº 848/2019

AR2

APARELHO AR CONDICIONADO SPLIT 22.000 BTU'S

DEFINIÇÃO

- Aparelho de ar condicionado com capacidade mínima de 22.000 BTU's.
 - Ciclo quente /frio: regiões sul e sudeste.
 - Ciclo frio: demais regiões.

LOCAL

- Sala dos professores, administração.

DIMENSÕES

Unidade interna - evaporadora

- Altura máxima: 330 mm;
- Largura máxima: 1050 mm;
- Profundidade máxima: 250 mm.

Unidade externa - condensadora

- Altura máxima: 700 mm;
- Largura máxima: 950 mm;
- Profundidade máxima: 400 mm.

CARACTERÍSTICAS

- Classificação do INMETRO – A.
- Tecnologia do compressor inverter.
- Gás refrigerante R410a.
- Filtro anti-bactéria.
- Desumidificação.
- Controle remoto.
- Unidade evaporadora na cor branca.
- Funções timer, sleep e swing.
- Dimensionamento e robustez da fiação, plugue e conectores elétricos compatíveis com a corrente de operação.
- Voltagem: 110V e 220V, conforme demanda.
- Cordão de alimentação (rabicho) certificado pelo INMETRO, com indicação da voltagem.

Leila Cristina Rodrigues
Pregoeira Oficial
Portaria Nº 848/2019

GARANTIA

- Mínima de um ano a partir da data da entrega, de cobertura integral do equipamento. O fabricante/contratado é obrigado a dar assistência técnica gratuita na sua rede credenciada de assistência, durante o período da garantia, substituindo as peças com defeito.

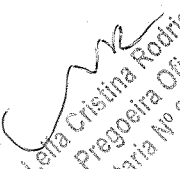
Leila Cristina Rodrigues
Pregoeira Oficial
Portaria Nº 848/2019

AR3

APARELHO AR CONDICIONADO SPLIT 9.000 BTU'S

DEFINIÇÃO

- Aparelho de ar condicionado com capacidade mínima de 9.000 BTU's.
 - Ciclo quente /frio: regiões sul e sudeste
 - Ciclo frio: demais regiões

LOCAL

- Secretaria, direção, sala dos professores.

DIMENSÕES

Unidade interna - evaporadora

- Altura máxima: 285 mm;
- Largura máxima: 850 mm;
- Profundidade máxima: 220 mm.

Unidade externa - condensadora

- Altura máxima: 505 mm;
- Largura máxima: 720 mm;
- Profundidade máxima: 295 mm.

CARACTERÍSTICAS

- Classificação do INMETRO – A.
- Tecnologia do compressor inverter.
- Gás refrigerante R410a.
- Filtro anti-bactéria.
- Desumidificação.
- Controle remoto.
- Unidade evaporadora na cor branca.
- Funções timer, sleep e swing.
- Dimensionamento e robustez da fiação, plugue e conectores elétricos compatíveis com a corrente de operação.
- Voltagem: 110V e 220V, conforme demanda.
- Cordão de alimentação (rabicho) certificado pelo INMETRO, com indicação da voltagem.

LM
Lula Cristina Rodrigues
Pregoeira Oficial
Portaria Nº 849/2019

GARANTIA

- Mínima de um ano a partir da data da entrega, de cobertura integral do equipamento. O fabricante/contratado é obrigado a dar assistência técnica gratuita na sua rede credenciada de assistência, durante o período da garantia, substituindo as peças com defeito.

Leila Cristina Rodrigues
Pregoeira Oficial
Portaria Nº 848/2019

TV

TELEVISOR 32"

DESCRIÇÃO

- Smart TV 32 polegadas com acesso à internet.

LOCAL

- Sala multiuso, sala dos professores e secretaria (creche tipo 3).

DIMENSÕES

- Altura máxima: 480 mm;
- Largura máxima: 750 mm;
- Profundidade máxima: 200 mm.

CARACTERÍSTICAS

- Tela LED.
- Wi-Fi integrado.
- Acesso à internet.
- Resolução de imagem em HD.
- Conversor digital integrado.
- Entradas especiais – HDMI (mínimo 2), LAN, USB.
- Tensão (voltagem): bivolt automático.
- Dimensionamento e robustez da fiação, plugue e conectores elétricos compatíveis com a corrente de operação.
- Voltagem: 110V e 220V, conforme demanda.
- Cordão de alimentação (rabicho) certificado pelo INMETRO, com indicação da voltagem.

GARANTIA

- Mínima de um ano a partir da data da entrega, de cobertura integral do equipamento. O fabricante/contratado é obrigado a dar assistência técnica gratuita na sua rede credenciada de assistência, durante o período da garantia, substituindo as peças com defeito.

LC
Leila Cristina Rodrigues
Pregoeira Oficial
Portaria Nº 848/2019

DVD

APARELHO DE DVD

DESCRIÇÃO

- DVD player com Karaokê

LOCAL

- Sala multiuso, sala dos professores e secretaria (creche tipo 3).

DIMENSÕES

- Altura máxima: 55 mm;
- Largura máxima: 320 mm;
- Profundidade máxima: 240 mm.

CARACTERÍSTICAS

- DVD's compatíveis com os seguintes formatos: MP3; WMA; DivX; CD de vídeo; JPEG; CD; CD-R; CD RW; SVCD; DVD=R/+RW – DVD –R/ –RW.
- Entrada USB.
- Funções: Zoom, Book Marker Search, Desligamento automático, Trava para crianças, Leitura Rápida, JPEG Slideshow, Close Caption.
- Conexões: 1 saída de vídeo composto, 1 saída de áudio, 1 entrada de microfone frontal: saída vídeo componente; saída S-Vídeo; saída de áudio digital coaxial
- Função Karaokê com pontuação.
- Dimensionamento e robustez da fiação, plugue e conectores elétricos compatíveis com a corrente de operação.
- Voltagem: 110V e 220V, conforme demanda.
- Cordão de alimentação (rabicho) certificado pelo INMETRO, com indicação da voltagem.

GARANTIA

- Mínima de um ano a partir da data da entrega, de cobertura integral do equipamento. O fabricante/contratado é obrigado a dar assistência técnica gratuita na sua rede credenciada de assistência, durante o período da garantia, substituindo as peças com defeito.

Lella Cristina Rodrigues
Pregoeira Oficial
Portaria Nº 848/2019

MS

APARELHO DE SOM TIPO MICROSYSTEM

DESCRIÇÃO

- Aparelho de som tipo micro system.

LOCAL

- Creches I, II e III, pré-escola e sala multiuso.

DIMENSÕES

- Altura máxima: 350 mm;
- Largura máxima: 450 mm;
- Profundidade máxima: 300 mm.

CARACTERÍSTICAS

- Conexões: entrada auxiliar, USB, cartão de memória, bluetooth, saída para fone de ouvido;
- Reprodução de mídia: MP3, CD, CD-R, CD-RW;
- Rádio AM e FM;
- Controle remoto;
- Potência mínima: 20W;
- Dimensionamento e robustez da fiação, plugue e conectores elétricos compatíveis com a corrente de operação.
- Voltagem: 110V e 220V, conforme demanda.
- Cordão de alimentação (rabicho) certificado pelo INMETRO, com indicação da voltagem.

GARANTIA

- Mínima de um ano a partir da data da entrega, de cobertura integral do equipamento. O fabricante/contratado é obrigado a dar assistência técnica gratuita na sua rede credenciada de assistência, durante o período da garantia, substituindo as peças com defeito.

Leila Cristina Rodrigues
Pregoeira Oficial
Portaria Nº 848/2019

VP

VENTILADOR DE PAREDE

DESCRIÇÃO

- Ventilador de parede para uso em ambiente escolar.

LOCAL

- Creches I, II e III, pré-escola, multiuso, direção, secretaria, sala dos professores, copa, refeitório, administração.

DIMENSÕES E TOLERÂNCIAS

- Diâmetro entre 500 e 600 mm;
- Comprimento do tubo de fixação: 150 mm (tolerância: $\pm 2,5\%$).

CARACTERÍSTICAS

- Ventilador de parede, com uma hélice com no mínimo três pás.
- Base de fixação à parede em aço carbono.
- Canopla de acabamento injetada em poliamida, na cor preta, para cobrir a base de fixação na parede.
- Capa envoltória do motor (carcaça) em poliamida injetada na cor amarelo escolar, referência 1.25Y 7/12 (Cartelas Munsell).
- O conjunto de suporte mais o tubo de fixação deverão suportar 5 (cinco) vezes a massa nominal do produto sem qualquer flexão.
- Suporte de ligação entre base e a carcaça dotado de articulação com parafuso metálico e borboleta que permita a regulagem da articulação no sentido vertical do conjunto motor e hélices, provido de mola para sustentação do peso do equipamento.
- O equipamento deve ser dotado de grade de proteção de acordo com os requisitos de segurança da IEC 60335-2-80, independente da altura em que for instalado.
- As grades deverão ser em aço, com acabamento em pintura eletrostática na Amarelo Escolar - referência 1.25Y 7/12 (Cartelas Munsell).
- As grades não poderão ser removidas sem o uso de ferramentas.
- Os equipamentos deverão apresentar controle de velocidade tipo rotativo, com no mínimo três níveis de velocidade (baixa, média e alta).
- O acionamento deverá ser do tipo "controle de parede".

Leila Cristina Rodrigues
Pregoeira Oficial
Portaria Nº 848/2019

- Os equipamentos deverão respeitar o nível mínimo de eficiência energética de 0,0040 m³/s W/m para as velocidades.
- Vazão observando-se cada uma das velocidades:
 - máxima: 0,45 m³/s
 - Média: 0,37 m³/s
 - Mínima: 0,33 m³/s
- Deverá possuir motor elétrico "monovolt".
- Dimensionamento e robustez da fiação, plugue e conectores elétricos compatíveis com a corrente de operação.
- Voltagem: 110V e 220V, conforme demanda.
- Cordão de alimentação (rabicho) certificado pelo INMETRO, com indicação da voltagem.

GARANTIA

- Mínima de um ano a partir da data da entrega, de cobertura integral do equipamento. O fabricante/contratado é obrigado a dar assistência técnica gratuita na sua rede credenciada de assistência, durante o período da garantia, substituindo as peças com defeito.

Leila Cristina Rodrigues
Pregoeira Oficial
Portaria Nº 848/2019

5. REFERÊNCIAS

Cristina Rodrigues
Pregoeira Oficial
Portaria Nº 848/2019

- BRASIL, Ministério da Educação. Secretaria de Educação Básica. **Organização do espaço físico, dos brinquedos e materiais para bebês e crianças pequenas: manual de orientação pedagógica: módulo 4** / Ministério da Educação. Secretaria de Educação Básica. – Brasília: MEC/SEB, 2012.
- Site FDE – Fundação para o Desenvolvimento da Educação – Governo do Estado de São Paulo – Secretaria da Educação, <http://catalogotecnico.fde.sp.gov.br>.
 - Catálogo de serviços;
 - Catálogos técnicos.
- Site FNDE – Fundo Nacional de Desenvolvimento da Educação, <http://www.fnde.gov.br/portaldecompras/index.php/produtos/mobiliario-escolar>.
- Site MEC – Ministério da Educação, <http://portal.mec.gov.br/component/tags/tag/34587>.
- ABNT NBR 9050:2015 – *Acessibilidade a edificações, mobiliário, espaços e equipamentos urbanos.*
- ABNT NBR 15860:2016 - Móveis - Berços e berços dobráveis infantis tipo doméstico - Partes 1 e 2.
- ABNT NBR 13579-1:2011 - Colchão e colchonete de espuma flexível de poliuretano e bases – Partes 1 e 2.
- ABNT NBR 15991-1:2011 - Cadeiras altas para crianças – Partes 1 e 2.
- ABNT NBR 8537:2015 – Espuma flexível de poliuretano.
- ABNT NBR 14136:2012 – Plugues e tomadas para uso doméstico e análogo até 20ª/250V em corrente alternada.
- ABNT NBR 11003:2010 – Tintas – Determinação da aderência.
- ABNT NBR 13961:2010 - Móveis para escritório – Armários.

Leila Cristina Rodrigues
Pregoeira Oficial
Portaria Nº 848/2019

- ABNT NBR 13962:2006 - Móveis para escritório – Cadeiras.
- ABNT NBR 13966:2008 - Móveis para escritório – Mesas.
- ABNT NBR 14006:2008 - Móveis escolares.
- ABNT NBR 14042:1998 - Móveis - Ferragens e acessórios – Conectores.
- ABNT NBR 14043:1998 - Móveis - Ferragens e acessórios – Dobradiças.
- ABNT NBR 14044:1998 - Móveis - Ferragens e acessórios – Corrediças.
- ABNT NBR 14045:1998 - Móveis - Ferragens e acessórios - Dispositivos de fechamento e limitadores de movimento.
- ABNT NBR 14046:1998 - Móveis - Ferragens e acessórios – Niveladores.
- ABNT NBR 14047:1998 - Móveis - Ferragens e acessórios – Suportes.
- ABNT NBR 14048:1998 - Móveis - Ferragens e acessórios - Puxadores e espelhos e guias para guias chaves.
- ABNT NBR NM 60335-1:2010 - Segurança de aparelhos eletrodomésticos e similares.
- Resolução CONAMA N° 275/2001 – Estabelece código de cores para diferentes tipos de resíduos na coleta seletiva.
- Resolução CONAMA N° 267/2000 – Dispõe sobre a proibição da utilização de substâncias que destroem a camada de ozônio.
- Decreto N° 99.280:1990 - Promulgação da Convenção de Viena para a Proteção da Camada de Ozônio e do Protocolo de Montreal sobre Substâncias que Destroem a Camada de Ozônio.

Leila Cristina Rodrigues
Pregoeira Oficial
Portaria Nº 849/2019

- Decreto Nº 5.445:2005 - Promulgação do Protocolo de Quioto à Convenção-Quadro das Nações Unidas sobre Mudança do Clima.
- Portaria INMETRO Nº 20:2006 - Refrigeradores e seus assemelhados, de uso doméstico.
- Portaria INMETRO Nº 236:1994 – Regulamento técnico metrológico para instrumentos de pesagem não automáticos.
- Portarias INMETRO Nº 269:2011 e 594:2013 – Requisitos de avaliação da conformidade de berços infantis.
- Portarias INMETRO Nº 79:2011, 387:2011 e 386:2013 – Requisitos de avaliação da conformidade para colchões e colchonetes de espuma flexível de poliuretano.
- Portarias INMETRO Nº 683:2012, 51:2013 e 227:2016 – Qualidade para cadeiras de alimentação para crianças.
- NR 12 – Segurança no trabalho em máquinas e equipamentos.
- NR 17 – Ergonomia.

LISTA DE MOBILIÁRIO

Lista e quantitativo de mobiliário para as Creches Proinfância Tipos 1 e 2

MOBILIÁRIO PROINFÂNCIA			Creche Tipo 1	Creche Tipo 2
AMBIENTE	CÓDIGO	DESCRIÇÃO MOBILIÁRIO	QUANTIDADE	QUANTIDADE
Administração	M6	mesa de trabalho	6	5
	C6	cadeira giratória	6	5
	M7	mesa de reunião	1	1
	C7	cadeira fixa	10	7
	AQ1	arquivo em aço	2	1
	AM4	armário em aço - 2 portas / 4 prateleiras	5	4
	SF1	sofá - 2 lugares	1	0
	QC	quadro de avisos em metal	2	2
Aprendizagem	PS1	equip. psicomotricidade - degraus e rampas	1	1
	PS2	equip. psicomotricidade - piscina de bolinhas	1	1
	PS3	equip. psicomotricidade - lombadinha	1	1
	PS4	equip. psicomotricidade - túnel sanfonado	1	1
	CJC-01	conj. coletivo 1 - 1 mesa + 4 cadeiras	18	9
	CJA-01	conj. aluno 1 - 1 mesa + 1 cadeira	48	24
	CJA-03	conj. aluno 3 - 1 mesa + 1 cadeira	48	24
	CJP-01	conj. Prof. - creche III e pré-escola	4	2
	AMB	armário baixo - 2 portas	16	8
	ESB	estante baixa - 2 prateleiras	16	8
	TA1	tatame em eva (placas)	54	30
	QM	quadro mural em feltro	2	1
	QB1	quadro branco tipo lousa magnético	4	2
	QB2	quadro branco tipo lousa magnético	4	2
Repouso	BC1	berço	20	10
	CO1	colchão para berço	20	10
	CE	cama empilhável	72	36
Higiene	CO2	colchonete para trocador	7	4
Alimentação/atenção	PO	poltrona amamentação	3	2
	C1	cadeira de alimentação	6	3
	CJR-01	conjunto refeitório 1 - 1 mesa + 4 cadeiras	8	6
	CJR-03	conjunto refeitório 3 - 1 mesa + 4 cadeiras	8	6

Lella Cristina Rodrigues
Pregoeira Oficial
Portaria Nº 848/2019



MOBILIÁRIO PROINFÂNCIA			Creche Tipo 1	Creche Tipo 2
AMBIENTE	CÓDIGO	DESCRIÇÃO MOBILIÁRIO	QUANTIDADE	QUANTIDADE
Serviços	M8	mesa para refeição	1	1
	C8	cadeira fixa	4	4
	AM1	armário em aço - 16 portas	1	1
Brincar	BA	balanço - 4 lugares	1	1
	CR	gira gira carrossel	1	1
	CS	casa de bonecas	1	1
	EG	escorregador grande	1	1
	EP	escorregador pequeno	0	0
	GA	gangorra dupla	2	2
	TL	túnel lúdico	1	1
	GO	conjunto de gols desmontável	0	0
	PG	playground	0	0

LM
Leila Cristina Rodrigues
Pregoeira Oficial
Portaria Nº 849/2019

LISTA DE EQUIPAMENTO

Lista e quantitativo de equipamento para as Creches Proinfância Tipos 1 e 2

Leila Cristiane
Pregoeira
Cartaria Nº 846

EQUIPAMENTO PROINFÂNCIA			Creche Tipo 1	Creche Tipo 2
AMBIENTE	CÓDIGO	DESCRIÇÃO EQUIPAMENTO	QUANTIDADE	QUANTIDADE
Serviço	RF1	geladeira vertical industrial 4 portas	1	1
	RF2	geladeira linha branca frostfree 410l	1	1
	RF3	geladeira linha branca frostfree 300l	1	1
	FZ	freezer vertical comercial 500l	1	1
	FG1	fogão comercial 6 queimadores com 2 fornos	1	0
	FG2	fogão comercial 6 queimadores com 1 forno	0	1
	FG3	fogão linha branca 4 queimadores	1	1
	MI	microondas linha branca 30l	2	2
	E5	esterilizador de mamadeiras para microondas	2	1
	LQ1	liquidificador industrial 15l	1	1
	LQ2	liquidificador comercial 8l	1	1
	LQ3	liquidificador comercial 4l	1	1
	EP	espremedor comercial de frutas cítricas	1	1
	BL1	balança digital 30 kg	1	1
	BL2	balança plataforma 150 kg	1	1
	BT1	batedeira planetária 12l	1	1
	MT	multiprocessador de alimentos	1	1
	CT	centrifuga de frutas	1	1
	MX	mixer de alimentos	1	1
	CF	cafeteira	1	1
	MQ	lavadora de roupas linha branca 11kg	1	1
	SC	secadora de roupas linha branca 10kg	1	1
	FR	ferro elétrico	2	2
	Demais ambientes	CL	carro coletor de lixo 120l	2
LX1		conjunto lixeira-côncava seletiva	3	2
LX2		lixeira com pedal 50l	13	9
PR		purificador de água	9	6
B6		bebedouro elétrico acessível	2	2
BBZ		bebedouro industrial 25l	2	1
AR1		aparelho de ar condicionado split 30.000 btu's	1	1
AR2		aparelho de ar condicionado split 22.000 btu's	1	0
AR3		aparelho de ar condicionado split 9.000 btu's	2	2
TV		televisor 32"	2	2
DVD		aparelho de DVD	2	2
MS		aparelho de som tipo microsystem	13	6
VP		ventilador de parede	31	15

Leila Cristina Rodrigues
Pregoeira Oficial
Portaria Nº 849/2019

PLANTAS DE LAYOUT

Plantas de layout de mobiliário e equipamento das Creches Proinfância Tipos 1 e 2

Leila Cris...
Pregoeira
Cartaria Nº 8/2011/19

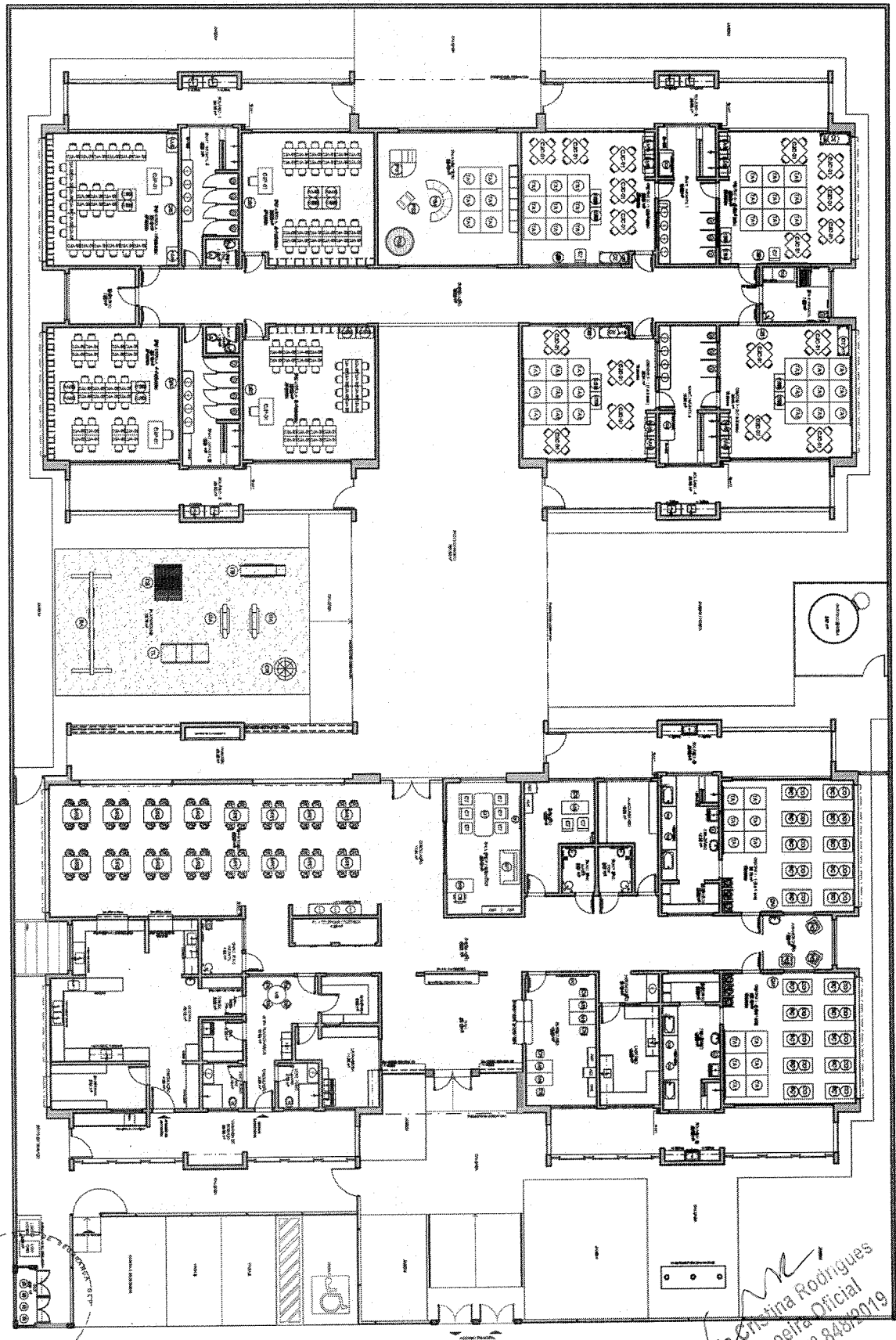

Item	Descrição	Quantidade	Unidade	Observações
1
2
3
4
5
6
7
8
9
10
11
12
13
14
15
16
17
18
19
20
21
22
23
24
25
26
27
28
29
30
31
32
33
34
35
36
37
38
39
40
41
42
43
44
45
46
47
48
49
50

Leticia Cristina Rodrigues
 Pregoeira Oficial
 Portaria Nº 843/2019

Item	Descrição	Quantidade	Valor Unitário	Valor Total
01
02
03
04
05
06
07
08
09
10
11
12
13
14
15
16
17
18
19
20
21
22
23
24
25
26
27
28
29
30
31
32
33
34
35
36
37
38
39
40
41
42
43
44
45
46
47
48
49
50

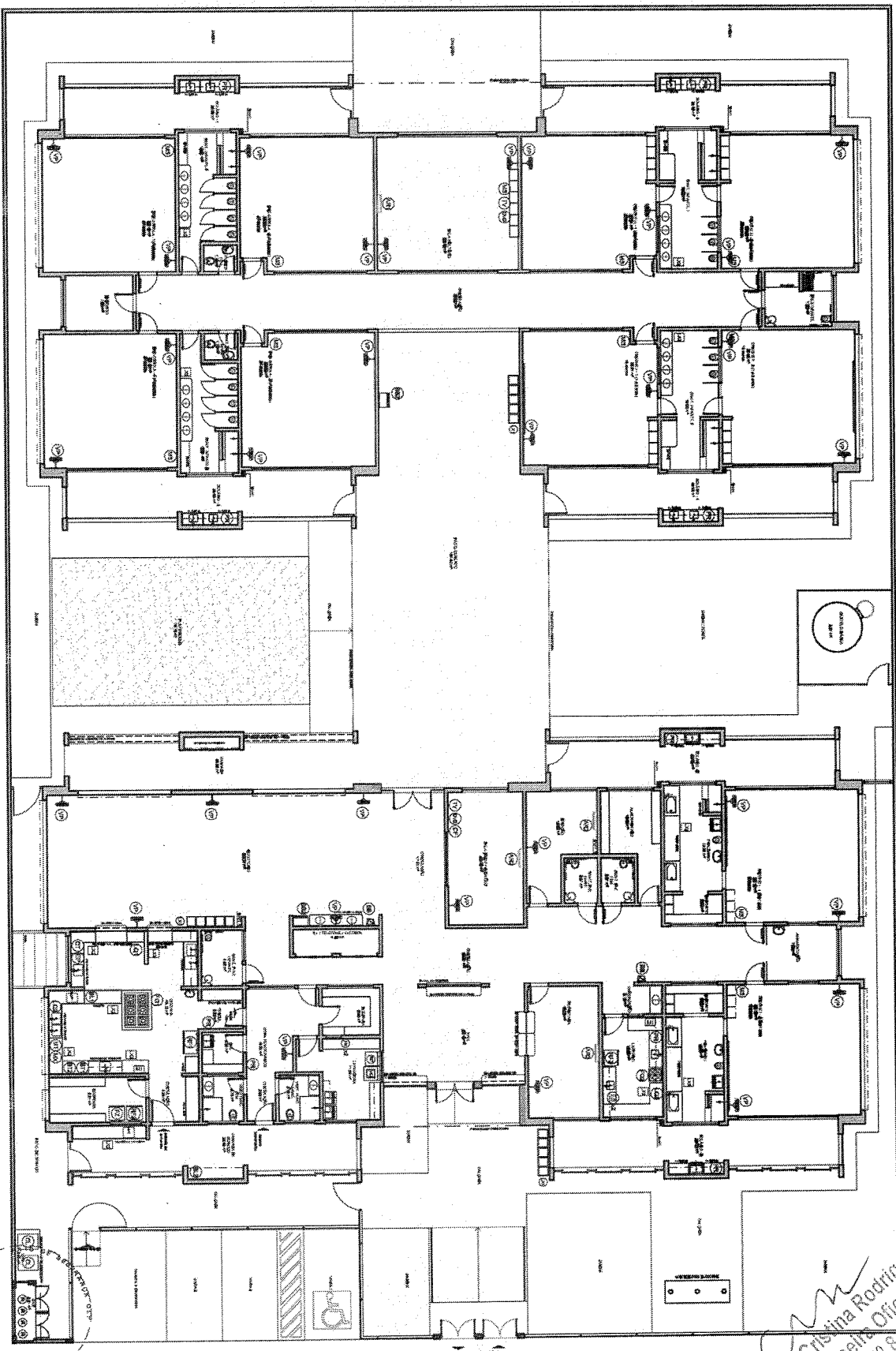

Leila Cristina Rodrigues
 Pregoeira Oficial
 Portaria Nº 848/2019

Item	Descrição	Quantidade	Valor Unitário	Valor Total
1	CONCRETO ARMADO PARA LAJES E PAREDES DE ALVENARIA	1000	100,00	100.000,00
2	ALVENARIA DE CIMENTO PARA PAREDES E COLUNAS	2000	50,00	100.000,00
3	REVESTIMENTO DE CIMENTO PARA PAREDES E COLUNAS	1500	60,00	90.000,00
4	REVESTIMENTO DE CIMENTO PARA LAJES	1000	70,00	70.000,00
5	REVESTIMENTO DE CIMENTO PARA PISOS	1000	80,00	80.000,00
6	REVESTIMENTO DE CIMENTO PARA BANHEIROS	500	100,00	50.000,00
7	REVESTIMENTO DE CIMENTO PARA COZINHA	300	150,00	45.000,00
8	REVESTIMENTO DE CIMENTO PARA SALAS DE AULA	2000	40,00	80.000,00
9	REVESTIMENTO DE CIMENTO PARA HALLS	1000	50,00	50.000,00
10	REVESTIMENTO DE CIMENTO PARA ESCALAS	500	100,00	50.000,00
11	REVESTIMENTO DE CIMENTO PARA SANITÁRIOS	300	150,00	45.000,00
12	REVESTIMENTO DE CIMENTO PARA COZINHA	300	150,00	45.000,00
13	REVESTIMENTO DE CIMENTO PARA SALAS DE AULA	2000	40,00	80.000,00
14	REVESTIMENTO DE CIMENTO PARA HALLS	1000	50,00	50.000,00
15	REVESTIMENTO DE CIMENTO PARA ESCALAS	500	100,00	50.000,00
16	REVESTIMENTO DE CIMENTO PARA SANITÁRIOS	300	150,00	45.000,00
17	REVESTIMENTO DE CIMENTO PARA COZINHA	300	150,00	45.000,00
18	REVESTIMENTO DE CIMENTO PARA SALAS DE AULA	2000	40,00	80.000,00
19	REVESTIMENTO DE CIMENTO PARA HALLS	1000	50,00	50.000,00
20	REVESTIMENTO DE CIMENTO PARA ESCALAS	500	100,00	50.000,00
21	REVESTIMENTO DE CIMENTO PARA SANITÁRIOS	300	150,00	45.000,00
22	REVESTIMENTO DE CIMENTO PARA COZINHA	300	150,00	45.000,00
23	REVESTIMENTO DE CIMENTO PARA SALAS DE AULA	2000	40,00	80.000,00
24	REVESTIMENTO DE CIMENTO PARA HALLS	1000	50,00	50.000,00
25	REVESTIMENTO DE CIMENTO PARA ESCALAS	500	100,00	50.000,00
26	REVESTIMENTO DE CIMENTO PARA SANITÁRIOS	300	150,00	45.000,00
27	REVESTIMENTO DE CIMENTO PARA COZINHA	300	150,00	45.000,00
28	REVESTIMENTO DE CIMENTO PARA SALAS DE AULA	2000	40,00	80.000,00
29	REVESTIMENTO DE CIMENTO PARA HALLS	1000	50,00	50.000,00
30	REVESTIMENTO DE CIMENTO PARA ESCALAS	500	100,00	50.000,00
31	REVESTIMENTO DE CIMENTO PARA SANITÁRIOS	300	150,00	45.000,00
32	REVESTIMENTO DE CIMENTO PARA COZINHA	300	150,00	45.000,00
33	REVESTIMENTO DE CIMENTO PARA SALAS DE AULA	2000	40,00	80.000,00
34	REVESTIMENTO DE CIMENTO PARA HALLS	1000	50,00	50.000,00
35	REVESTIMENTO DE CIMENTO PARA ESCALAS	500	100,00	50.000,00
36	REVESTIMENTO DE CIMENTO PARA SANITÁRIOS	300	150,00	45.000,00
37	REVESTIMENTO DE CIMENTO PARA COZINHA	300	150,00	45.000,00
38	REVESTIMENTO DE CIMENTO PARA SALAS DE AULA	2000	40,00	80.000,00
39	REVESTIMENTO DE CIMENTO PARA HALLS	1000	50,00	50.000,00
40	REVESTIMENTO DE CIMENTO PARA ESCALAS	500	100,00	50.000,00
41	REVESTIMENTO DE CIMENTO PARA SANITÁRIOS	300	150,00	45.000,00
42	REVESTIMENTO DE CIMENTO PARA COZINHA	300	150,00	45.000,00
43	REVESTIMENTO DE CIMENTO PARA SALAS DE AULA	2000	40,00	80.000,00
44	REVESTIMENTO DE CIMENTO PARA HALLS	1000	50,00	50.000,00
45	REVESTIMENTO DE CIMENTO PARA ESCALAS	500	100,00	50.000,00
46	REVESTIMENTO DE CIMENTO PARA SANITÁRIOS	300	150,00	45.000,00
47	REVESTIMENTO DE CIMENTO PARA COZINHA	300	150,00	45.000,00
48	REVESTIMENTO DE CIMENTO PARA SALAS DE AULA	2000	40,00	80.000,00
49	REVESTIMENTO DE CIMENTO PARA HALLS	1000	50,00	50.000,00
50	REVESTIMENTO DE CIMENTO PARA ESCALAS	500	100,00	50.000,00

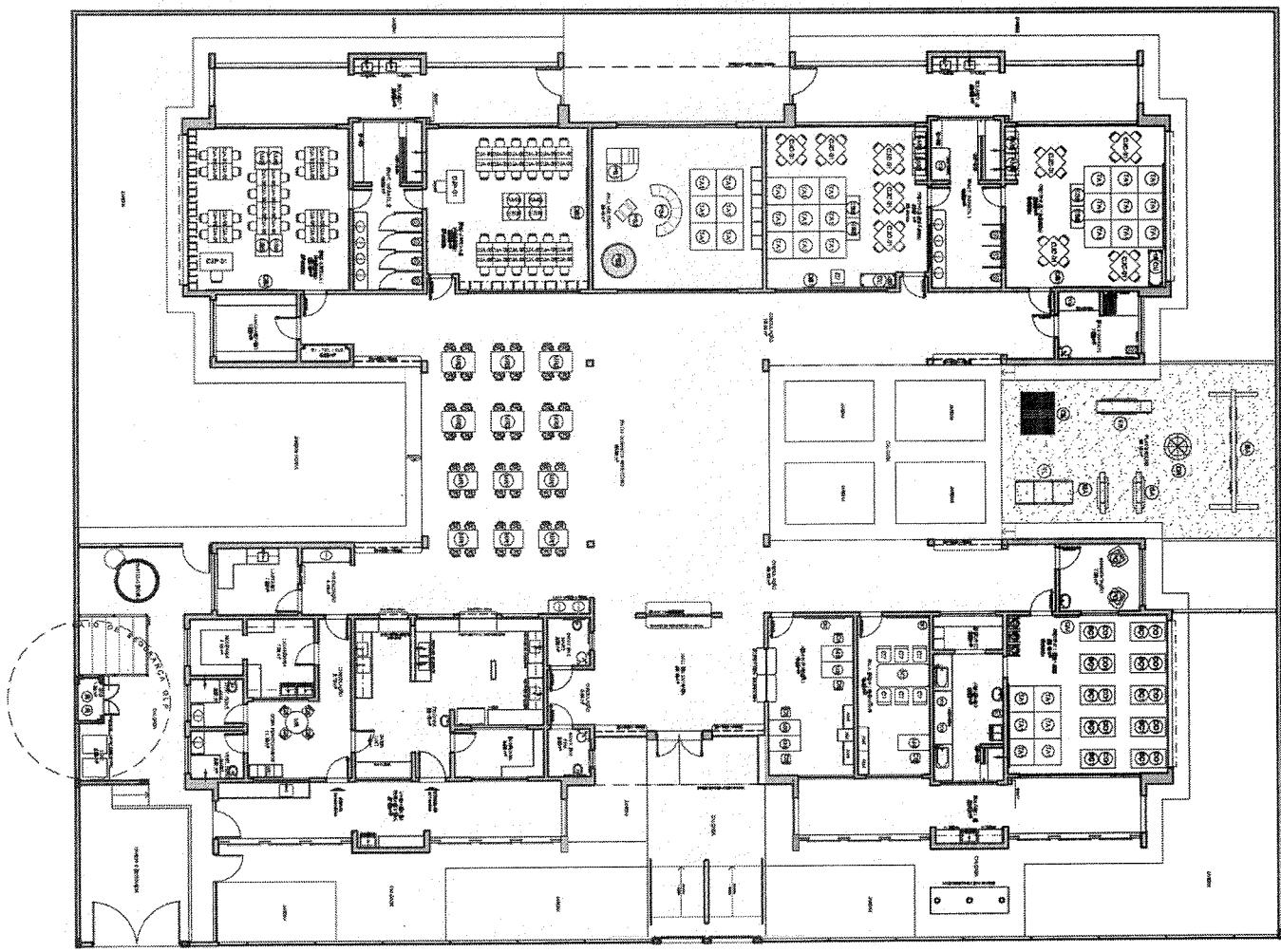

Celia Cristina Rodrigues
 Pregoeira Oficial
 Portaria Nº 649/2019

Item	Descrição	Quantidade	Valor Unitário	Valor Total
01
02
03
04
05
06
07
08
09
10
11
12
13
14
15
16
17
18
19
20
21
22
23
24
25
26
27
28
29
30
31
32
33
34
35
36
37
38
39
40
41
42
43
44
45
46
47
48
49
50

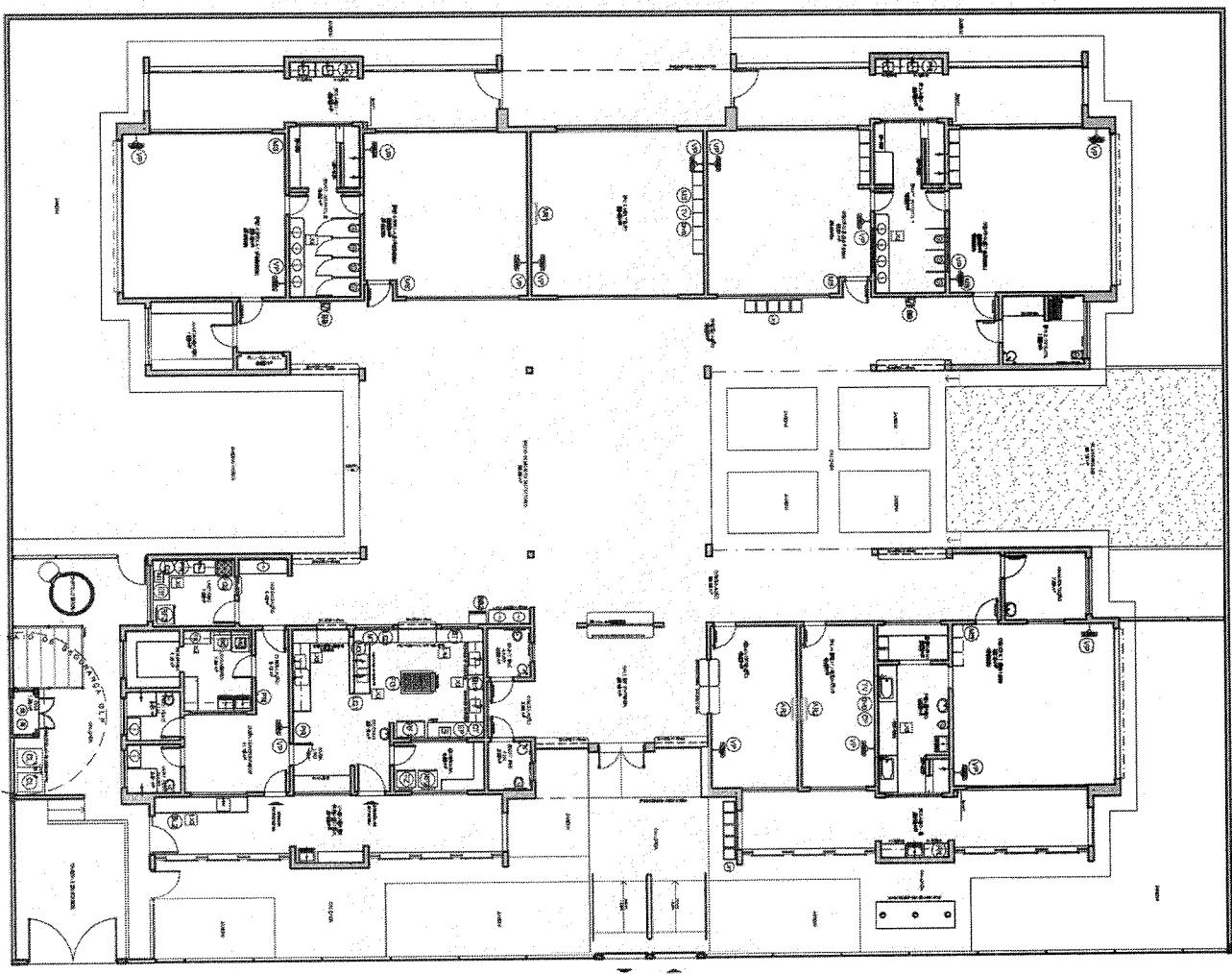

Lella Cristina Rodrigues
 Pregoeira Oficial
 Portaria Nº 848/2019